

# Uutta ARTTU2-ohjelmasta

ARTTU2-TUTKIMUSOHJELMAN JULKAISUSARJA ■ NRO 4/2015

ARTTU2  
Tutkimusohjelma Forskningsprogrammet

## Työpaikat ja työssäkäynti ARTTU2-kunnissa vuosina 2005–2013

Sirkka-Liisa Piipponen

Tässä raportissa tarkastellaan ARTTU2-kuntien työpaikkarakennetta ja määrällistä kehitystä toimialoittain, yrityskantaa ja sen muutoksia, työpaikkaomavaraisuutta, ARTTU2-kunnissa asuvien työssäkäyntiä ja lähialueen kunnista ARTTU2-kuntiin suuntautuvaa työmatkaliikennettä. Raportin liiteosiossa on kunnittaisia tietoja työpaikoista ja työssäkäynnistä.

Tämä julkaisu jakaantuu kolmeen osaan:

- 1 Työpaikat ja niiden määrällinen kehitys toimialoittain
- 2 Yritykset
- 3 Työssäkäynti

### KÄRKIHAVAINNOT

Vuodesta 2005 vuoteen 2012 työpaikat ovat lisääntyneet tutkimuskunnissa keskimäärin kuusi prosenttia. Aikajaksolle osuneet talouden taantumät näkyvät vuosien 2009 ja 2012 tiedoissa työpaikkojen vähentymisinä. Kuntien väliset erot ovat kuitenkin merkittäviä.

Työpaikkojen lisäys on kohdistunut pääosin palveluihin. Jalostuksen ja alkutuotannon työpaikat ovat puolestaan vähentyneet. Palvelualojen työpaikat ovat lisääntyneet erityisesti kaupunkimaisissa kunnissa. Työpaikkojen toimialarakenne vaihtelee kunnan koon ja väestön keskittymisasteen mukaan.

Työpaikkaomavaraisuus on suurin yli 50 000 asukkaan tutkimuskunnissa. Työpaikkaomavaraisuuteen vaikuttavat monet tekijät. Työpaikkojen lisäys ei aina tarkoita työpaikkaomavaraisuuden nousua.

Tutkimuskunnista käydään hieman muuta maata vähemmän asuinkunnan ulkopuolella töissä, sillä noin 31 prosenttia työllisistä pendelöi. Tähän vaikuttaa osittain tutkimuskuntien valinta. Mukana on paljon keskuskuntia eli niitä kuntia, joihin nimenomaan tullaan töihin. Lisäksi on mukana liitoskuntia, jolloin toteutunut kuntaliitos on yhtenäistänyt työssäkäyntialueita.

Raportti pohjautuu Tilastokeskuksen työssäkäyntitilastoon ja yrittäjärekisterin tietoihin, jotka FCG:ssä on toimitettu taulukoiksi ja kuvioiksi. Työssäkäyntitilastosta tuorein saatavilla oleva lopullinen tieto on vuodelta 2012 ja ennakkotieto 2013, yrittäjärekisteristä puolestaan viimeisin tieto on vuodelta 2013. Kuntajako on 1.1.2015 mukainen. Aikaisemmat tiedot on muutettu 1.1.2015 kuntarakenteen mukaiseksi yhdistämällä kuntakohtaiset tiedot. Osaliitoksia ei ole huomioitu, näistä merkittävin on noin 2 000 henkilön siirtyminen vuonna 2009 Sipoosta Helsinkiin.

Kuntien vertailuluokituksena käytetään 6-portaista kuntakoko- luokitusta ja tilastollista kuntaryhmitystä. Tutkimuskuntia vertailaan luokituksen sisällä keskenään sekä luokituksen keskiarvoon ja kaikkien tutkimuskuntien keskiarvoon. Muun muassa asukasluvultaan samankokoisten kuntien ääriesimerkit otetaan analyysissä huomioon.

## 1 Työpaikat toimialoittain vuonna 2012

### TYÖPAIKKA

Työpaikalla tarkoitetaan tässä raportissa työssäkäyvää. Tilastokeskuksen työssäkäyntitilaston määritelmän mukaan alueella työssäkäyvillä tarkoitetaan kaikkia tällä alueella työssäkäyviä henkilöitä riippumatta heidän asuinpaikastaan. Alueella työssäkäyvät muodostavat niin sanotun työllisen päiväväestön, jonka määrää voidaan pitää mittarina alueen työpaikkojen määrälle.

Vuonna 2012 työpaikkoja oli Suomessa yhteensä 2 339 904. Näistä työpaikoista ARTTU2-kunnissa on 38 prosenttia. Suurin osa (86 %) ARTTU2-kuntien työpaikoista sijaitsee yli 50 000 asukkaan kunnissa.

Koko maassa työpaikoista oli palvelualoilla 74 prosenttia, jalostuksessa hieman yli viidennes ja loput alkutuotannossa. ARTTU2-kuntien työpaikkojen toimialarakenne on joitakin osin erilainen kuin kaikissa kunnissa keskimäärin. Tutkimuskunnissa työpaikoja on suhteessa enemmän palvelualoilla ja alkutuotannossa puolestaan vähemmän kuin muissa Suomen kunnissa. Jalostuksen eli teollisuuden työpaikkojen osuudessa ei ole eroa.

Työpaikkojen toimialarakenne vaihtelee kunnan koon ja väestön keskittymisasteen mukaan. Pienissä, alle 5 000 asukkaan kunnissa maa-, metsä- ja kalataloudessa työskenteleviä on suhteessa eniten ja puolestaan palvelualoilla työssä käyviä vähiten. Tilanne on suurissa, yli 100 000 asukkaan kunnissa päinvastoin.

Palveluvaltaisimmat työpaikkarakenteet ovat Inarissa, Turussa ja Espoossa, joissa neljä viidestä työpaikasta on palvelualalla. Maa-, metsä- ja kalatalouden työpaikkojen osuudet ovat suurimmat Hirvensalmella ja Rautalammillä.

Jalostuksen työpaikkojen osuudet ovat suurimmat alle 5 000 asukkaan ja 20 000–50 000 asukkaan kunnissa. Tähän jälkimmäiseen kuntakokoluokkaan kuuluu Tornio, jossa teollisuuden ja rakentamisen työpaikkoja on suhteessa eniten (41 %). Tornio on väestön keskittymisasteella mitattuna kaupunkimainen ja poikkeaa työpaikkarakenteeltaan muista kaupunkimaisista ARTTU2-kunnista. Muissa kaupunkimaisissa ARTTU2-kunnissa jalostuksen työpaikkojen osuus on keskimäärin 21 prosenttia. Tornion jalostuksen työpaikkojen suurta osuutta kompensoi palvelualojen työpaikkojen vähäisyys.

Jalostuksen työpaikkojen osuus on samansuuruinen maaseutumaisissa ja taajaan asutuissa kunnissa, joissa noin neljäsosa työpaikoista on teollisuudessa ja rakentamisessa. Maaseutumaisista kunnista on myös niitä, joissa jalostuksen osuus on merkittävä, esimerkiksi Vimpeli (40 %), Askola (37 %) ja Keitele (37 %).

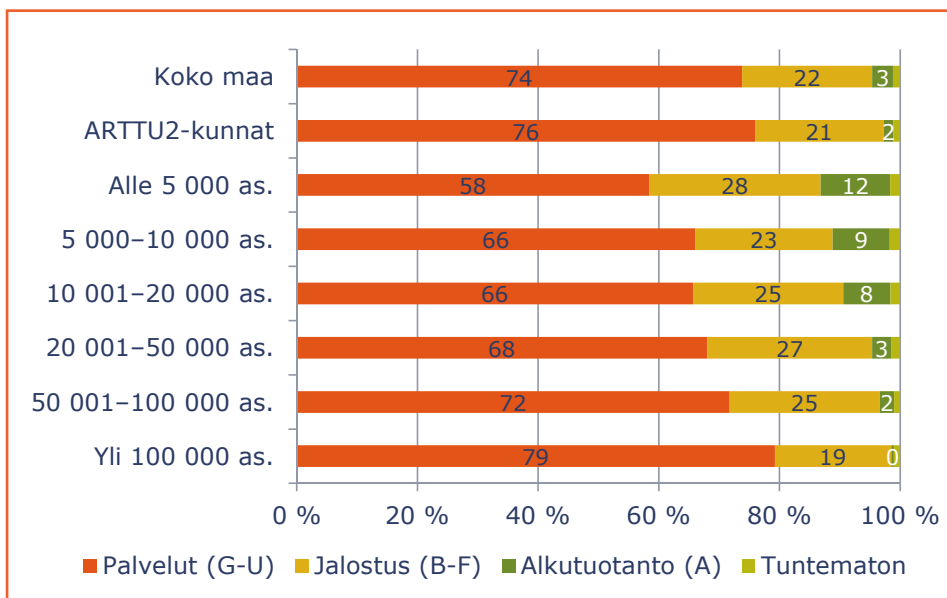

Kuvio 1. Työpaikat toimialoittain (TOL 2008) ARTTU2-kunnissa vuonna 2012 kuntakokoluokittain, % (N = 40).

**TOIMIALALUOKITUS**

Henkilön toimiala määräytyy hänen työpaikkansa toimialan mukaan. Kaikki samassa toimipaikassa työskentelevät saavat saman toimialan ammatistaan riippumatta. Työpaikan toimiala määritetään kullekin toimipaikalle ja itsenäiselle ammatinharjoittajalle Tilastokeskuksen toimialaluokituksen mukaisesti.

Taulukko. Toimialaluokitus TOL2008 yhdistelmä 3-jaottelulla ja kirjaintasolla.

3-jaottelu	Kirjaintaso
A Alkutuotanto	A Maatalous, metsätalous ja kalatalous
B-F Jalostus	B, D-E Kaivostoiminta; Sähkö-, kaasu ja lämpöhuolto; Vesi-, viemäri- ja jätehuolto
B-F Jalostus	C Teollisuus
B-F Jalostus	F Rakentaminen
G-U Palvelut	G-I Tukku- ja vähittäiskauppa; Kuljetus ja varastointi; Majoitus- ja ravitsemistoiminta
G-U Palvelut	J Informaatio ja viestintä
G-U Palvelut	K Rahoitus- ja vakuutustoiminta
G-U Palvelut	L Kiinteistöalan toiminta
G-U Palvelut	M-N Ammatillinen, tieteellinen ja tekninen toiminta; Hallinto- ja tukipalvelutoiminta
G-U Palvelut	O-Q Julkinen hallinto ja maanpuolustus; Pakollinen sosiaalivakuutus; Koulutus; Terveys- ja sosiaalipalvelut
G-U Palvelut	R-U Muut palvelut
X Tuntematon	X Toimiala tuntematon

**Palvelualojen työpaikat vuonna 2012**

Palvelusektorilla on työpaikkoja noin 1,7 miljoonaa. Palvelualan kaikista työpaikoista vajaa kolmannes on julkista hallintoa, maanpuolustusta, koulutusta, terveys- ja sosiaalipalveluja. Viidennes palvelujen työpaikoista on tukku- ja vähittäiskaupassa, kuljetuksessa, varastoinnissa, majoitus- ja ravitsemistoiminnassa. 12 prosenttia puolestaan on ammatillista, tieteellistä ja teknistä toimintaa sekä hallinto- ja tukipalveluja. Noin kahdeksan prosenttia on kulttuuri-, viihde- ja virkistyspalveluja, järjestötoimintaa, kansainvälisten organisaatioiden ja kotitalouksien työnantajana toimintaa. Vajaa neljä prosenttia on informaatiota ja viestintää.

ARTTU2-kuntien osalta palvelualojen työpaikat jakaantuvat samalla tapaa. Kuntakohtaisia eroja on kuitenkin. Palveluvaltaisimman työpaikkarakenteen kunnat ovat Inari, Kotka ja kaikki yli 100 000 asukkaan kunnat.

Inarin palvelutyöpaikkoja selittävät matkailu ja sijainti rajakuntana. Majoitus- ja ravitsemisala on toiseksi suurin palveluala sosiaali- ja terveyspalvelujen jälkeen. Tukku- ja vähittäiskauppa sekä julkinen hallinto ja maanpuolustus työllistävät myös.

Kotkan palvelualan työpaikoista neljäsosa on sosiaali- ja terveyspalveluja. Muut merkittävät palvelutoimintojen osa-alueet ovat kuljetus ja varastointi sekä tukku- ja vähittäiskauppa.

Kotkassa suurimpia työnantajia Kotkan kaupungin ja Kymenlaakson sairaanhoito- ja sosiaalipalvelujen kuntayhtymän (Care) jäl-

Kuvio 2. Palvelusektorin (TOL 2008, G-U) työpaikat ARTTU2-kunnissa vuonna 2012, % (N = 40). Kunnat, joissa palvelusektorilla työskentelevien osuus suurin ja pienin.

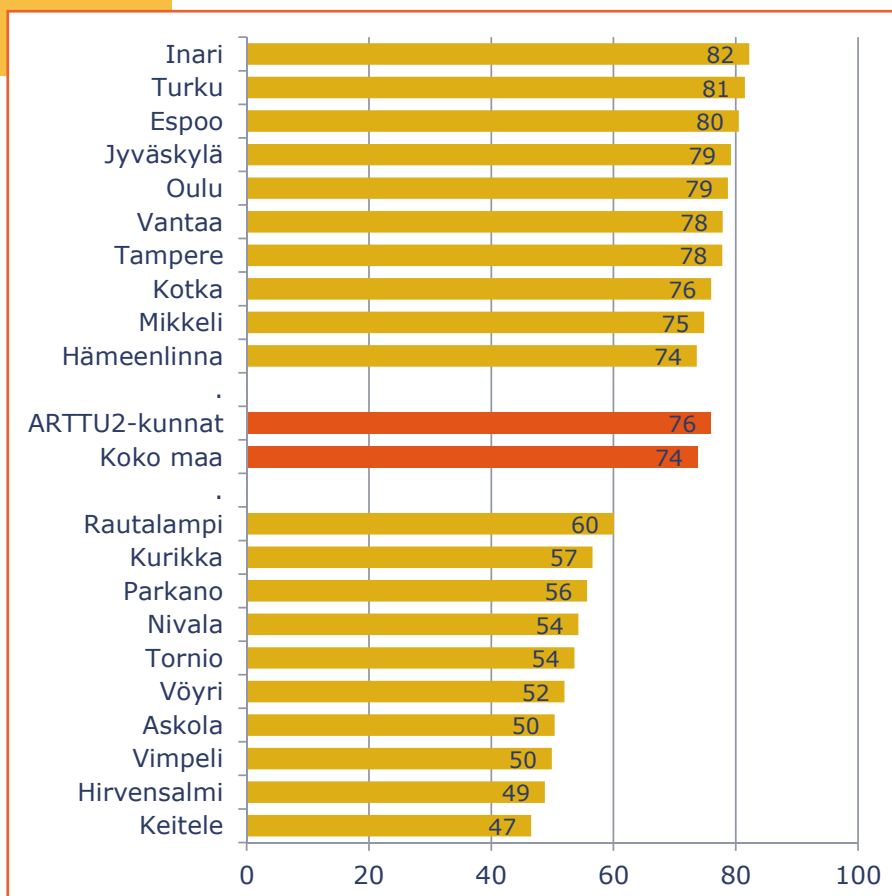

keen ovat Steveco Oy ja Sulzer. Stevecon toimialaan kuuluvat metsäteollisuustuotteiden ja kauttakulkuliikenteen kuljetukset. Se työllisti vuonna 2013 yhteensä 641 henkilöä. Sulzer valmistaa prosessiteollisuuden, voimalaitosten sekä veden ja jäteveden käsittelyssä tarvittavia pumppuja ja sekoittimia. Sulzerin palveluksessa vuonna 2013 oli yhteensä 503 henkilöä.

### Jalostuksen työpaikat vuonna 2012

Työpaikkoja jalostuksessa oli Suomessa 504 379. Kaikista työpaikoista jalostuksen työpaikkojen osuus on noin 22 prosenttia. ARTTU2-kunnissa jalostuksen työpaikkojen osuus on samansuuruinen.

Jalostuksen työpaikkoja on suhteellisesti enemmän taajaan asutuissa ja maaseutumaisissa kunnissa kuin kaupunkimaisissa kunnissa. Tämä näkyy myös tarkasteltaessa kuntakoon mukaan. Yli 100 000 asukkaan kunnissa kaikissa on keskimääräistä vähemmän jalostuksen työpaikkoja.

Jalostuksen työpaikat ovat enimmäkseen teollisuudessa ja rakentamisessa. Työpaikoista teollisuudessa on vajaa kaksi kolmasosaa ja loput rakentamisessa. Kuudessa ARTTU2-kunnassa tilanne on toisin päin. Askolassa, Hattulassa, Inarissa, Kuusamosa, Liperissä ja Paltamossa rakentamisen työpaikkoja on enemmän kuin teollisuuden.

Muut jalostuksen työpaikat teollisuuden ja rakentamisen lisäksi ovat kaivostoimintaa, sähkö-, vesi-, jäte- ja lämpöhuoltoa.

ARTTU2-kuntien teollistuneimmat kunnat ovat Tornio ja Vimpeli, joiden työpaikoista jalostuksessa on noin 40 prosenttia. Molemmissa kunnissa jalostuksen työpaikat ovat suurimmaksi osaksi teollisia työpaikkoja. Jalostus on myös vahva työllistäjä Askolassa, Hollolassa, Keiteleellä ja Parkanossa, joissa noin kolmannes ko. kunnan työpaikoista on teollisuudessa ja rakentamisessa.

### Alkutuotannon työpaikat vuonna 2012

Alkutuotannon – maa- ja metsätalouden sekä kalastuksen – merkitys työllistäjänä on Suomessa hyvin vähäinen. Vuonna 2012 alkutuotannossa työskenteli yhteensä 14 127 henkilöä. Työllisistä 3,4 prosenttia työskenteli maa-, metsä- ja kalataloudessa. ARTTU2-kunnissa alkutuotannon parissa työskenteli vielä vähemmän, 1,6 prosenttia.

Alkutuotannon merkitys työllistäjänä vaihtelee suuresti kunnittain. Alkutuotantovaltaisimmat ARTTU2-kunnat ovat Hirvensalmi ja Rautalampi, joissa työpaikoista alkutuotannossa on noin viidennes. Vähiten alkutuotannon työpaikkoja on luonnollisesti suurissa kaupungeissa. Maaseutumaisissa kunnissa alkutuotannon työllistävä vaikutus on merkittävin. Maaseutumaisissa kunnissa työpaikoista alkutuotannossa on 12 prosenttia.

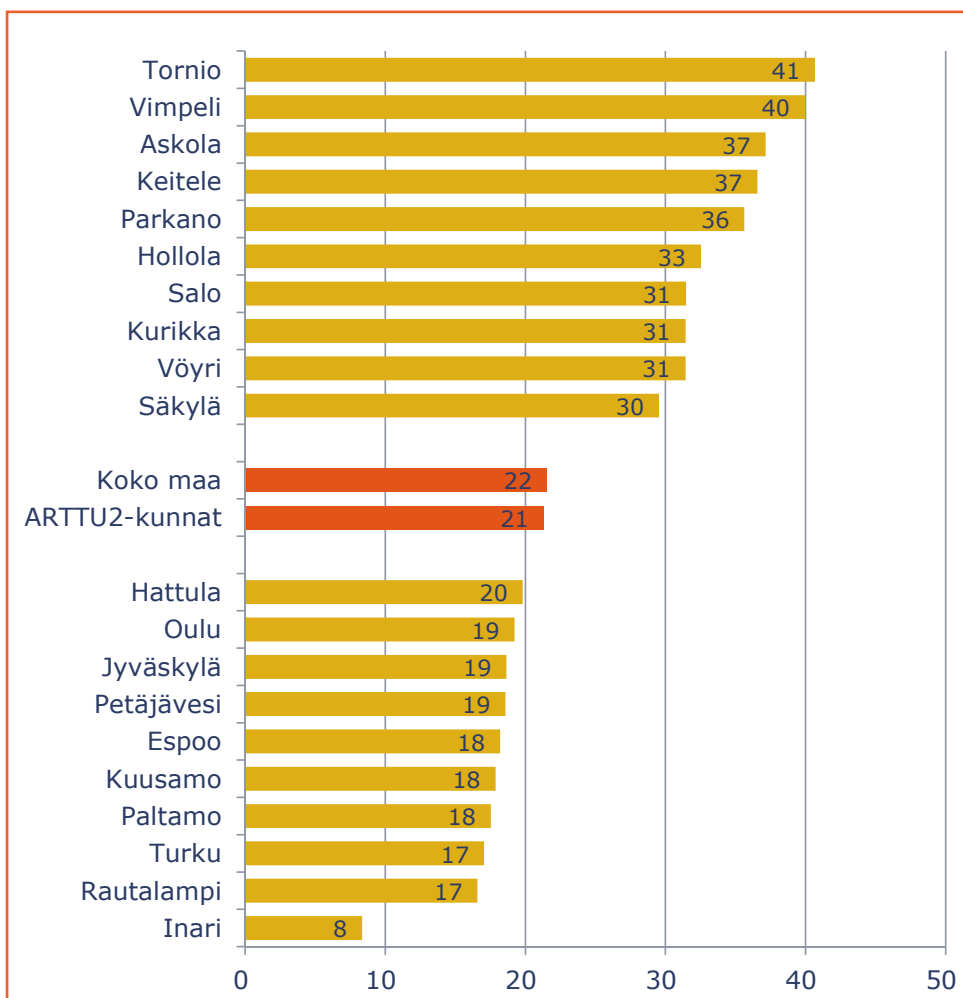

Kuvio 3. Jalostuksen (TOL 2008, B-F) työpaikat ARTTU2-kunnissa vuonna 2012, % (N = 40). Kunnat, joissa palvelusektorilla työskentelevien osuus suurin ja pienin.

Suurin osa alkutuotannosta on maanviljelyä ja karjanhoitoa. Metsätalouden työpaikkoja on alle prosentti, kalastusta vielä vähemmän. ARTTU2-kunnista Keiteleellä ja Pudasjärvellä metsätalouden merkitys alkutuotannon työpaikoista on suurin. Pudasjärvellä lähes puolet alkutuotannon työpaikoista on metsäsektorilla, Keiteleellä vajaa puolet.

## Julkisen sektorin työpaikat vuonna 2012

Työnantajasektoriluokituksen avulla voidaan kuvata työpaikan omistajuutta ja yritysmuotoa. Luokitus mahdollistaa jaon muun muassa julkisen ja yksityisen sektorin välillä. Tieto työnantajaksektorista perustuu Tilastokeskuksen yritys- ja toimipaikkarekisterin tietoihin yritysten omistajatyypistä ja oikeudellisesta muodosta.

Vuonna 2012 palkansaajista 29 prosenttia työskenteli julkisella sektorilla. Näistä työpaikoista suurin osa on kunta-alalla (23 %) ja valtiolla vain vähän (6 %).

ARTTU2-kunnissa julkisen sektorin työpaikkoja on keskimäärin saman verran kuin koko maassa. Hieman eroa on siinä kuinka julkisen sektorin työpaikat jakaantuvat kunta-alan ja valtion välillä. ARTTU2-kunnissa on suhteellisesti enemmän valtion työpaikkoja kuin koko maassa keskimäärin.

ARTTU2-kunnista julkisen sektorin työpaikkojen osuus on suurin Hattulassa, Paltamossa, Inarissa ja Säkylässä. Näissä kunnissa työpaikoista 40–44 prosenttia on julkisella sektorilla.

Julkisen sektorin työpaikat ovat pääosin palveluja. Valtionhallinnossa suurin työllistäjä on turvallisuustoiminta, erityisesti poliisi, puolustusvoimat ja rajavartiolaitos. Valtiolla on noin 200 erillistä virastoa ja laitosta. Reilusti yli kolmannes valtionhallinnosta työpaikoista sijaitsee Uudellamaalla.

Valtion työpaikkoja on koko maassa lähinnä keskisuurissa ja suurissa kunnissa. Joissakin pienissä, alle 10 000 asukkaan kunnissa kuten Inarissa, Hattulassa ja Säkylässä valtion työpaikoilla on suuri merkitys. Hattulassa julkisen sektorin työpaikat jakaantuvat tasan kunnan ja valtion välillä. Säkylässä julkisen sektorin työpaikoista yli puolet on valtiolla. Molemmissa kunnissa puolus-

tusvoimat on merkittävä työllistävä. Säkyllän varuskunta työllisti vuonna 2013 noin 660 henkilöä ja Hattulassa puolustusvoimat (panssariprikaati) noin 600. Inarissa työpaikoista valtiolla on 16 prosenttia. Suurin osa niistä on rajavartiolaitoksella ja Metsähallituksella.

Valtion aluehallinnon uudistamisen seurauksena muun muassa varuskuntia on lakkautettu. Jos valtion talouden sopeuttamistoimet jatkuvat toimintoja keskittämällä, myös niiden ARTTU2-kuntien, joissa valtion on merkittävä työllistäjä, työpaikkojen menetyksen riski on suuri.

## Työpaikkojen määrällinen kehitys toimialoittain vuosina 2005–2013\*

Vuonna 2012 työpaikkoja oli Suomessa 2 339 904. Työpaikka-kehitys on ollut suotuisaa pitkällä aikavälillä tarkasteltuna. Työpaikkoja on tullut lisää vuodesta 2005 vuoteen 2012 yhteensä 74 693. Taantuma vähensi työpaikkoja vuoden 2008 jälkeen. Lyhyen talouden elpymisjakson jälkeen työpaikkojen määrä kääntyi laskuun vuonna 2012.

Kuitenkin työpaikkojen kasvuvauhti vaihtelee vuosittain. Vuosina 2006 ja 2007 työpaikkojen määrä kasvoi eniten, vuodessa noin 50 000:lla. Työpaikkojen määrä on puolestaan vähentynyt vuosina 2009, 2012 ja ennakkotietojen mukaan myös 2013. 2000-luvun laman vaikutukset näkyvät merkittävimmin vuoden 2009 tilastossa. Sen mukaan työpaikat vähenivät vuodesta 2008 vuoteen 2009 noin 87 000:lla.

ARTTU2-kunnissa työpaikkojen lisäys on ollut suurempaa kuin koko maassa keskimäärin: työpaikat lisääntyivät keskimäärin kuusi prosenttia. Kuntien väliset erot ovat kuitenkin merkittäviä.

Kuntakokoluokittain tarkasteluna vain 5 000–10 000 asukkaan kunnissa työpaikkakehitys on ollut negatiivinen. Kuitenkin myös tässä kuntakokoluokassa yhdessä kunnassa työpaikat ovat lisääntyneet. Hattulassa lisäystä on tullut 13 prosenttia. Muissa kuntakokoluokissa työpaikat ovat keskimäärin lisääntyneet. Työpaikkojen määrä on kasvanut eniten suurissa kunnissa, lähes seitsemän prosenttia. Yli 100 000 asukkaan kunnissa kaikissa työpaikkoja on tullut lisää.

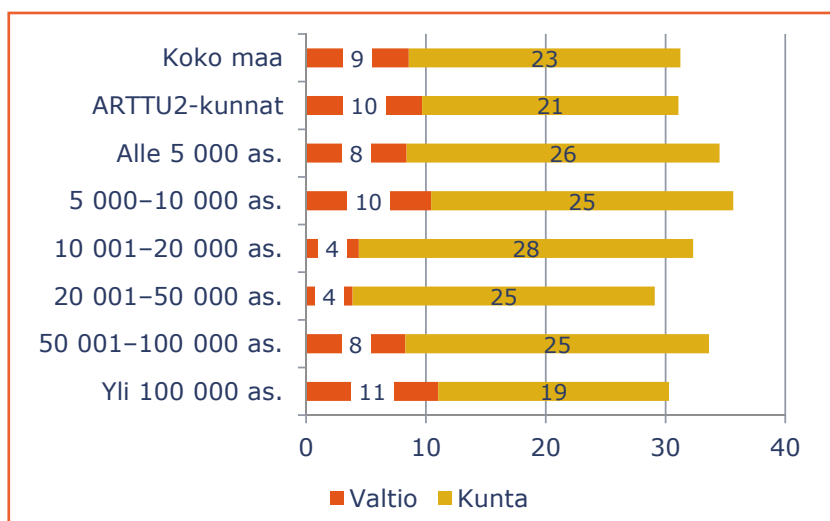

Kuvio 4. Julkisen sektorin työpaikat ARTTU2-kunnissa vuonna 2012, % (N = 40). Sisältää myös valtioenemistiset yritykset.

**Taulukko 1. Työpaikkojen määrä ARTTU2-kunnissa vuosina 2005 ja 2012 sekä muutos kuntakokoluokittain, % (N = 40).**

Kuntakoko 31.12.2013	N	Työpaikat	Työpaikat	Työpaikkojen muutos		Vaihteluväli ARTTU-kunnissa	
		2005 lkm	2012 lkm	2005–2012 lkm	2005–2012 %	min %	max %
Alle 5 000 as.	8	9 854	9 988	134	1,4	-11,1 Keitele	17,1 Petäjävesi
5 000–10 000 as.	6	16 342	16 098	-244	-1,5	-9,7 Kemiönsaari	13,2 Hattula
10 001–20 000 as.	8	37 799	38 022	223	0,6	-8,7 Keuruu	9,3 Mustasaari
20 001–50 000 as.	6	59 291	63 238	3 947	6,7	-4,7 Hollola	34,9 Lempäälä
50 001–100 000 as.	6	165 195	167 504	2 309	1,4	-17,6 Salo	11,5 Vaasa
Yli 100 000 as.	6	542 802	589 606	46 804	8,6	3,5 Turku	12,7 Vantaa
<b>ARTTU2-kunnat</b>	<b>40</b>	<b>831 283</b>	<b>884 456</b>	<b>53 173</b>	<b>6,4</b>	<b>-17,6 Salo</b>	<b>34,9 Lempäälä</b>
<b>Koko maa</b>	<b>320</b>	<b>2 265 211</b>	<b>2 339 904</b>	<b>74 693</b>	<b>3,3</b>		

Lempäälässä työpaikkojen määrä on kasvanut vuodesta 2005 vuoteen 2012 noin kolmanneksella. Salossa puolestaan työpaikat ovat vähentyneet kyseisenä ajanjakson noin 18 prosenttia. Nokian matkapuhelintehtaan sulkeminen vuonna 2012 Salossa vähensi yksistään noin 850 työpaikkaa.

Vaikka kuntakohtaiset suurimmat työpaikkojen vähenemiset ovat kohdistuneet kaupunkiin, kaupunkimaisissa kunnissa työpaikat lisääntyvät ja maaseutumaisissa vähenevät. Maaseudun väestö vähenee ja siten työpaikat katoavat.

Työpaikkojen lisäys on kohdistunut pääosin palveluihin. Jalostuksen ja alkutuotannon työpaikat ovat puolestaan vähentyneet.

Palvelualojen työpaikat lisääntyvät erityisesti kaupunkimaisissa kunnissa. Muun muassa Lempäälän työpaikkojen lisäys on ollut enimmäkseen palvelualan työpaikkojen lisäystä. Kunnat, joissa palvelualan työpaikat ovat vähentyneet, ovat enimmäkseen maaseutumaisia.

Työpaikkojen vähennys on keskittynyt suurimmaksi osaksi jalostuksen toimialalle. Suurimpana menetyksen kohteena on ollut Salo. Osa jalostuksen työpaikkojen määrän kehityksestä selittyy sillä, että tukitoimintoja on ulkoistettu palvelusektorille.

Kunnassa sijaitsevien työpaikkojen toimialarakenteen monipuolisuutta arvioitaessa on todettava, että nykyinen tilastointi ei

tarjoa tähän valmista tietoa. Työpaikan toimiala määräytyy sen päätoimialan mukaan. Suurin osa työpaikoista on palvelualalla. Toimialatiedon lisäksi tarvitaan tieto siitä, kuinka monta henkilöä on kunkin yrityksen palveluksessa. Tämä tieto puolestaan on toisessa laajassa tilastoaineistossa, yritysrekisterissä. Nämä tiedot yhdistämällä saisimme kuvan siitä, missä ARTTU2-kunnissa on vahva ja monipuolinen työssäkäyntirakenne, missä puolestaan haavoittuvainen.

## 2 Aloittaneet ja lopettaneet yritykset vuosina 2005–2013

Tässä tarkastelu aloittaneista ja lopettaneista yrityksistä pohjautuu Tilastokeskuksen yritysrekisterin tietoihin. Tilasto kuvaa yritysten hallinnollisia aloituksia ja lopetuksia. Se sisältää myös epäaitoja tapauksia esimerkiksi kun yritys fuusioituu tai yhtiöitettään. Tämän raportin lopussa olevassa keskeisissä käsitteissä on tarkemmin selvitetty tilastointia.

Vuonna 2013 Suomessa toimi 354 162 yritystä. Yritysten määrä kasvoi vuodesta 2005 vuoteen 2013 yhteensä 22 prosenttia. Yritysten määrän kasvu taittui tullessa vuoteen 2013, jolloin yrityskanta pieneni vuodesta 2012 yhteensä 1 617 yrityksellä.

Ajanjaksolla 2005–2013 huippuvuosi yritysten määrän kasvussa sijoittuu vuoteen 2007, jolloin perustettiin yrityksiä yli 35 000. Samalle ajanjaksolle mahtuu kaksi taantumavuotta, jo edellä

**Taulukko 2. Työpaikkojen määrän muutos ARTTU2-kunnissa vuosina 2005–2012, % (N = 40).**

	Työpaikat lisääntyneet		Työpaikat vähentyneet		
	Palveluihin	Palveluihin ja jalostukseen	Jalostuksesta	Jalostuksesta ja palveluista	Jalostuksesta vähentynyt, palvelut lisääntyneet
10 % tai enemmän	Kokkola Lempäälä	Askola, Espoo, Hattula, Petäjävesi, Vaasa, Vantaa	Keitele, Salo	Hirvensalmi	
1–9 %	Hämeenlinna, Jyväskylä, Kuusamo, Lappeenranta, Mikkeli, Oulu, Paltamo, Raisio, Sipoo, Tampere, Tornio, Turku	Liperi, Mustasaari, Nivala, Säkö		Keuruu, Parkano, Pudasjärvi, Rautalampi, Vimpeli	Hollola, Kankaanpää, Kemiönsaari, Kotka, Kurikka, Raasepori

Inarissa työpaikkojen määrä pysynyt samana. Ne ovat jalostuksesta vähentyneet, mutta saman verran ovat lisääntyneet palvelualan työpaikat.

mainitun vuoden 2013 lisäksi vuosi 2009, jolloin yrityskanta kasvoi edellisvuodesta vain noin 4 000 yrityksellä.

Vuonna 2013 ARTTU2-kunnissa yrityksiä oli yhteensä 112 019. Myös ARTTU2-kunnissa yritysten määrän kasvun taitui tuolloin. Niin ikään myös yrityskannan taantumia ja nousuja osuivat samoille vuosille kuin koko maassa.

Kuntakokoluokittain tarkasteltuna yrityskanta on kasvanut vuodesta 2005 vuoteen 2013 sitä voimakkaammin mitä isommas kuntakokoluokasta on kyse. Vuonna 2013 kaikissa yli 10 000 asukkaan kuntakokoluokissa yrityksiä aloitettiin enemmän kuin lopetettiin. Kuntakohtaisia eroja on tässäkin. 20 000–50 000 asukkaan kunnista Raisiossa ja Torniossa tilanne oli päinvastoin, samoin 10 000–20 000 asukkaan kunnissa Keuruulla ja Kuusamossa.

Tilastollisen kuntaryhmittelyn mukaan yrityskanta on vuodesta 2005 vuoteen 2013 kasvanut vähiten maaseutumaisissa kunnissa. Etenkin vuoden 2013 tiedoissa näkyvä taantuma kohdistui nimenomaan maaseutumaisiin kuntien yrityskantaan. ARTTU2-kunnista yrityskanta kasvoi vähiten Pudasjärvellä, Keiteleellä, Rautalammilla ja Vimpelissä. Näissä kunnissa kasvu oli 1–3 prosenttia. Kaupunkimaisissa kunnissa yrityskanta on kasvanut maaseutumaisiin kuntiin verrattuna yhdeksän prosenttiyksikköä

#### ALOITTANEET JA LOPETTANEET YRITYKSET

Tarkastelu aloittaneista ja lopettaneista yrityksistä perustuu Tilastokeskuksen yritysrekisteriin. Se pohjautuu verohallinnon tietoihin ja kattaa yritykset, jotka ovat liiketoiminnasta tai kiinteistön käyttöoikeuden luovutuksesta arvonlisäverovelvollisia tai toimivat työnantajina. Tilastoon sisältyvät valtion liikelaitokset, mutta eivät kuntien liikelaitokset. Ulkopuolelle jäävät myös säätiöt, aatteelliset yhdistykset, julkiset viranomaiset ja uskonnolliset yhteisöt.

Tilasto kuvaa yritysten hallinnollisia aloituksia ja lopetuksia. Yritys merkitään aloittaneeksi, kun yrityksestä tulee työnantaja tai kun se tulee arvonlisäverovelvolliseksi. Vastaavasti yritys katsotaan lopettaneeksi, kun se lakkaa toimimasta sekä työnantajana että arvonlisäverovelvollisena yksikkönä. Yritys merkitään aloittaneeksi myös silloin, kun se saa uuden yritystunnuksen. Tällöin yritys tulee lasketuksi myös lopettaneiden yritysten tilastoon, sillä vanha yritystunnus lopetetaan rekisteristä.

Yritys kirjautuu aloittaneena yrityksenä myös yhtiöittämisen tai fuusion seurauksena. Vastaavasti yritys rekisteröidään lopettaneeksi silloin, kun se sulautuu toiseen yritykseen. Tilaston luvut sisältävät myös tämän kaltaiset epäaidot aloittamiset ja lopettamiset. Kyseessä on niin sanottu "elävä tilasto". Tilastokeskus päivittää tilastoa tarvittaessa jälkikäteen, jos esimerkiksi aloittanut yritys ei kuitenkaan tosiasiallisesti ole aloittanut toimintaansa.

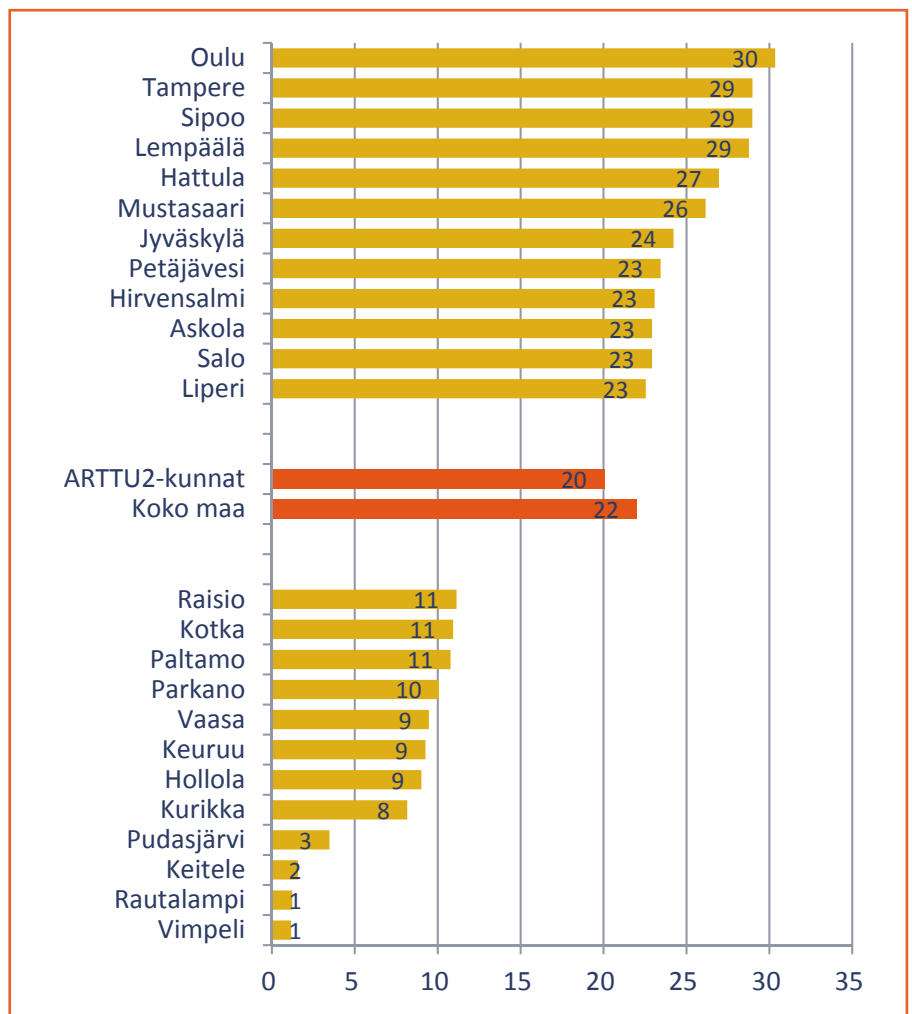

Kuvio 5. Yrityskannan muutos ARTTU2-kunnissa vuosina 2005–2013, % (N = 40). Kunnat, joissa yrityskannan muutos suurin ja pienin.



enemmän. Tarkasteltaessa ajanjaksoa 2009–2013 kuntien väliset erot tasoittuvat.

Kuntia, joissa yritysanta kasvoi keskimääräistä enemmän vuosina 2005–2013, on kaikissa luokissa niin kuntakoon kuin tilastollisen kuntaryhmittymyksen mukaan. Kaupunkimaisista kunnista Oulussa, Tampereella ja Lempäälässä yritysanta kasvoi noin 30 prosenttia. Kaupunkimaisista kunnista myös Jyväskylässä ja Salossa yritysanta kasvoi hieman keskimääräistä enemmän. Salo, jossa työpaikat vähenivät huomattavasti, yrityksiä kuitenkin syntyi enemmän kuin lopetettiin – myös vuonna 2013 – mutta niiden työllistävä vaikutus ei ole kovin merkittävä.

Taajaan asutuista kunnista Sipoossa, Hattulassa ja Mustasaarella sekä maaseutumaisista kunnista Petäjävedellä, Hirvensalmella, Askolassa ja Liperissä yritysanta kasvoi ajanjaksolla keskimääräistä enemmän. Raportin liiteosiossa on saatavilla kuntakohtaiset tiedot.

### 3 Työssäkäynti vuosina 2005–2012

Tässä tarkastelu keskittyy ARTTU2-kunnissa asuvien ja lähialueelta tutkimuskuntiin suuntautuvaan työssäkäyntiin. Työssäkäyntiä tarkastellaan työpaikkaomavaraisuuden ja pendelöinnin avulla.

#### Työpaikkaomavaraisuus vuosina 2005–2012

Työpaikkaomavaraisuutta voidaan laskea usealla eri tavalla. Perinteisessä tavassa työpaikkaomavaraisuus ilmaisee alueella

#### TYÖPAIKKAOMAVARAISUUS

Työpaikkaomavaraisuus ilmaisee alueella työssäkäyvien ja alueella asuvan työllisen työvoiman määrän välisen suhteen. Tilastokeskuksen työssäkäyntitilastossa työlliseen työvoimaan luetaan kaikki 18–74-vuotiaat henkilöt, jotka vuoden viimeisellä viikolla olivat ansiotyössä eivätkä olleet työttömänä työnhakijana työvoimatoimistossa tai suorittamassa varusmies- tai siviilipalvelua. Tieto työllisyydestä perustuu työeläke- ja veroviranomaistietoihin.

työssäkäyvien ja alueella asuvan työllisen työvoiman määrän välisen suhteen. Työpaikkojen lukumäärää mitataan kunnassa työssäkäyvän työllisen työvoiman määrällä.

Jos työpaikkaomavaraisuus on yli 100 prosenttia, on alueen työpaikkojen lukumäärä suurempi kuin alueella asuvan työllisen työvoiman lukumäärä. Jos taas työpaikkaomavaraisuus on alle 100 prosenttia, on tilanne päinvastainen.

Työpaikkaomavaraisuus voidaan laskea myös todellisena. Todellisella työpaikkaomavaraisuudella tarkoitetaan samalla alueella työskentelevien osuutta alueen työllisestä työvoimasta. Todellinen työpaikkaomavaraisuus ei voi ylittää sataa prosenttia.

Kuntarakennelaisissa (L 1698/2009) kuntien yhdistymisselvitysten kriteereinä käytetään myös työpaikkaomavaraisuutta. Sen mukaan kunnan tulee selvittää yhdistymistä, jos kunnan työssäkäyvistä väestöstä alle 80 prosentilla on työpaikka kunnan alueella. Tässä kyse on todellisesta työpaikkaomavaraisuudesta.

1.1.2015 voimaan tulleen valtiosuusmuutoksen yhteydessä lisättiin lisäosien kriteereihin työpaikkaomavaraisuus (Laki kunnan peruspalvelujen valtiosuudesta annetun lain muuttamisesta 676/2014). Sen mukaan mitä suurempi työpaikkaomavaraisuus, sitä enemmän kunta saa valtiosuutta. Valtiosuusjärjestelmän kriteereissä käytetään perinteiseen tapaan laskettua työpaikkaomavaraisuutta.

Tämän raportin tarkastelu pohjautuu perinteiseen tapaan laskettuun työpaikkaomavaraisuuteen.

Koko maan kuntia tarkasteltaessa suurin ja pienin työpaikkaomavaraisuus on Ahvenanmaalla. Suurin on Maarianhaminassa (178 %) ja pienin Lemlandissa (38 %).

ARTTU2-kunnissa työpaikkoja on enemmän kuin alueella asuvia työelämässä mukana olevia. ARTTU2-kuntien työpaikkaomavaraisuus on keskimäärin 105.

Vahvasti työpaikkaomavaraisia kuntia ovat yli 50 000 asukkaan kunnat, joissa lähes kaikissa se on yli 100. Espoossa ja Salossa indeksi jää alle sadan. Suurin työpaikkaomavaraisuus on Vaasassa (127).

Taulukko 3. Työpaikkaomavaraisuus vuosina 2005 ja 2012 sekä muutos ARTTU2-kunnissa kuntakokoluokittain, % (N = 40).

Kuntakoko 31.12.2013	N	Työpaikkaomavaraisuus 2012	Vaihteluväli ARTTU-kunnissa min %	max %
Alle 5 000 as.	8	86,5	58,9 (Askola)	125,7 (Säkylä)
5 000–10 000 as.	6	88,0	65,3 (Hattula)	103 (Parkano)
10 001–20 000 as.	8	79,3	55,2 (Mustasaari)	110,4 (Kankaanpää)
20 001–50 000 as.	6	89,6	66,3 (Hollola)	102,8 (Kokkola)
50 001–100 000 as.	6	109,3	98,5 (Salo)	127,3 (Vaasa)
Yli 100 000 as.	6	109,4	96,0 (Espoo)	124,2 (Turku)
ARTTU2-kunnat	40	105,2	55,2 (Mustasaari)	127,3 (Vaasa)
Koko maa	320	100,0		



Taulukko 4. Työpaikkojen määrän ja työpaikkaomavaraisuuden muutos ARTTU2-kunnissa vuosina 2005–2012, (N = 40)

	Työpaikkaomavaraisuus kasvanut	Työpaikkaomavaraisuus vähentynyt
Työpaikkojen määrä kasvanut	Askola, Espoo, Hattula, Hämeenlinna, Jyväskylä, Kokkola, Kuusamo, Lappeenranta, Lempäälä, Mikkeli, Nivala, Paltamo, Petäjävesi, Raisio, Sipoo, Säköylä, Tampere, Tornio, Turku, Vaasa, Vantaa	Liperi, Mustasaari, Oulu
Työpaikkojen määrä vähentynyt	Inari, Kankaanpää, Kemiönsaari, Kotka, Parkano, Pudasjärvi	Hirvensalmi, Hollola, Keitele, Keuruu, Kurikka, Raasepori, Rautalamppi, Salo, Vimpeli, Vöyri

Pienin työpaikkaomavaraisuus on kuntakokoluokittain tarkasteluna 10 001–20 000 asukkaan kunnissa, 79 prosenttia. Tässä luokassa on kuitenkin kuntia, joiden työpaikkaomavaraisuus on yli 100. Tällaisia kuntia ovat Kankaanpää (110 %) ja Kuusamo (102 %). Pienimmät työpaikkaomavaraisuudet ovat Mustasaassa (55 %) ja Sipoossa (58 %). Mustasaassa on ARTTU2-kuntien pienin työpaikkaomavaraisuus. Mustasaari ja Sipoo ovat tyyppisiä kaupunkiseutujen reuna-alueiden kuntia, joista pendelöidään voimakkaasti keskuskaupunkiin.

Vuodesta 2005 vuoteen 2012 työpaikkaomavaraisuus on ARTTU2-kunnissa noussut 1,8 prosenttiyksikköä. Eniten työpaikkaomavaraisuus on noussut Säköylässä (14 %-yks.) ja laskenut Hirvensalmella (-17,5 %-yks.)

Työpaikkaomavaraisuuden kasvuun vaikuttaa työpaikkojen ja työllisten määrän muutos. Kuntaliitoksessa – etenkin jos kyseessä on keskuskunnan ja reunakunnan liitos – liitos laskee työpaikkaomavaraisuutta, sillä liitoksessa tulee enemmän työllisiä kuin työpaikkoja varsinkin jos kunnat ovat luontaisesti samaa työssäkäyntialuetta. Esimerkiksi Jyväskylän työpaikkaomavaraisuus oli tarkastelujakson alussa 130. Siihen liittyivät Korpilahti ja Jyväskylän maalaiskunta, joilla molemmilla työpaikkaomavaraisuusaste oli noin 60. Liitoksen myötä Jyväskylän työpaikkaomavaraisuusaste laski 107:ään, eikä ole siitä juurikaan muuttunut, sillä se oli vuoden 2012 työssäkäyntitietojen mukaan 108.

Työpaikkaomavaraisuuteen vaikuttavat monet tekijät kuten työikäisten koulutus. Työpaikkojen määrän lisääntyminen ei tarkoita aina työpaikkaomavaraisuuden kasvua. Tutkimuskunnista Inarissa, Kankaanpäässä, Kemiönsaarella, Kotkassa, Parkanossa ja Pudasjärvellä työpaikkaomavaraisuuden kasvu ei ole syntynyt

pelkästään työpaikkojen määrän lisääntymisestä. Liperissä, Mustasaassa ja Oulussa työpaikkaomavaraisuus on pienentynyt vaikka työpaikat kunnissa ovat lisääntyneet. Työpaikkaomavaraisuuden muutos on ollut tosin vähäistä, vain 0,5–3 prosenttia.

## Pendelöinti ARTTU2-tutkimuskunnissa vuonna 2012

Vuonna 2012 muussa kuin omassa asuinkunnassa työssäkäyviä oli noin kolmannes työllisestä työvoimasta. Pendelöinti on lisääntynyt Suomessa. Vuonna 1987 pendelöiviä oli työllisistä viidennes vuoden 2013 kuntajaolla laskettuna (Huhta, 2013).

ARTTU2-kunnista käydään hieman muuta maata vähemmän asuinkunnan ulkopuolella töissä, sillä noin 31 prosenttia työllisistä pendelöi. Tähän vaikuttaa osittain tutkimuskuntien valinta. Mukana on paljon keskuskuntia eli niitä kuntia, joihin nimenomaan tullaan töihin. Lisäksi on mukana liitoskuntia, jolloin toteutunut kuntaliitos on yhtenäistänyt työssäkäyntialueita.

Tilastointi kattaa vain Suomen rajojen sisäpuolella tapahtuvan työssäkäynnin. Tornioista käydään Ruotsin puolella töissä, samoin Inarista Norjan puolella, mutta nämä jäävät tilastoinnin ulkopuolelle.

Kuntien maantieteellisellä koolla on merkitystä kun pendelöintitarkastelu pohjautuu hallinnollisiin rajoihin. Pinta-alaltaan laajoihin kuntiin suuntautuva työmatkaliikenne on melko vähäistä. ARTTU2-kunnista Lapissa Inari ja Koillismaalla Kuusamo ovat tällaisia alueellisesti suuria kuntia. Näissä kunnissa työllisestä työvoimasta pendelöi vain noin kymmenesosa.

Taulukko 5. Työllisen työvoiman ulospendelöinti ARTTU2-kunnissa vuonna 2012 kuntakokoluokittain, % (N = 40).

Kuntakoko 31.12.2013	N	Työllinen työvoima 31.12.2012	Muulla kuin kotikunnan alueella työskentelevät lkm	%	Vaihteluväli ARTTU-kunnissa min %	max %
Alle 5 000 as.	8	11 544	5 035	43,6	16,0 (Keitele)	66,7 (Askola)
5 000–10 000 as.	6	18 295	6 141	33,6	12,1 (Inari)	69,1 (Hattula)
10 001–20 000 as.	8	47 929	20 713	43,2	7,6 (Kuusamo)	68,5 (Sipoo)
20 001–50 000 as.	6	70 567	27 651	39,2	12,4 (Kokkola)	69,4 (Raisio)
50 000–100 000 as.	6	153 295	25 652	16,7	9,9 (Mikkeli)	25,8 (Hämeenlinna)
Yli 100 000 as.	6	539 061	173 877	32,3	12,3 (Oulu)	54,9 (Vantaa)
ARTTU2-kunnat	40	840 691	259 069	30,8	7,6 (Kuusamo)	69,4 (Raisio)
Koko maa	320	2 339 904				

Kuntakokoluokituksen mukaan tarkasteltaessa asuinkunnan ulkopuolella työssäkäynti on yleisintä alle 5 000 ja 10 000–20 000 asukkaan kunnissa. Näissä kunnissa pendelöivien osuus työllisestä työvoimasta on noin 43 prosenttia. Näihin kuntakokoluokkiin sisältyy kuitenkin kuntia, joissa pendelöinti on vähäistä, muun muassa Keitele (16 %) ja Kuusamo (8 %).

ARTTU2-kunnista pendelöinti on yleisintä Askolassa, Hattulassa, Hollolassa, Lempäälässä, Raisiossa, Sipoossa ja Mustasaarella. Näissä kunnissa työllisestä työvoimasta vähintään kaksi kolmasosaa käy töissä oman kunnan ulkopuolella.

## Kirjallisuus

Hälönen Jaana & Sirkka-Liisa Piipponen (2011): Toimintaympäristön muutokset ARTTU-tutkimuskunnissa 2000-luvulla. Paras-ARTTU-ohjelman tutkimuksia nro 10. Verkkojulkaisu. Suomen Kuntaliitto.

Huhta Jaana & Topias Pyykkönen (2013). Kolmasosa työssäkävistä pendelöi. Verkkokirjoitus 11.4.2013. Tilastokeskus. [www.tilastokeskus.fi](http://www.tilastokeskus.fi)

Huhta Jaana (2014): Työpaikkaomavaraisuus kuntien tunnusluku. Verkkokirjoitus 26.5.2014. Tilastokeskus. [www.tilastokeskus.fi](http://www.tilastokeskus.fi)

Kallio Olavi (2010): Paikallistalouden lähtökohdat ARTTU-tutkimuskunnissa. Paras-ARTTU-ohjelman tutkimuksia nro 4. Verkkojulkaisu. Suomen Kuntaliitto.

## ARTTU2-tutkimusohjelma

Kunnissa toteutettujen ja tulevien uudistusten arviointitutkimusohjelma 2014–2018 eli ARTTU2 on useasta osaprojektista koostuva tutkimuskokonaisuus. Sen tavoitteena on tuottaa systemaattista ja vertailukelpoista tutkimustietoa kuntien koskevien uudistusten ja kehittämistoiminnan vaikutuksista. Se selvittää, miten uudistukset ovat vaikuttaneet mm. kuntien palveluihin, talouteen, demokratiaan ja johtamiseen, henkilöstövoimavaroihin sekä yhdyskuntarakenteeseen ja elinvoimaan.

Ohjelmassa on mukana 40 tutkimuskuntaa, jotka edustavat erikokoisia ja -tyyppisiä kuntia eri puolilta Suomea. ARTTU2 on jatkoa vuosina 2008–2012 toteutetulle, vastaavantyyppiselle Paras-arviointitutkimusohjelmalle.

Ohjelma on eri tutkimus- ja rahoittajatahojen yhteinen, ja sitä koordinoi Kuntaliitto.

Lisätietoja ARTTU2-tutkimusohjelmasta: [www.kunnat.net/arttu2](http://www.kunnat.net/arttu2)

**Liite 1. Työpaikat toimialoittain ARTTU2-tutkimuskunnissa vuonna 2012 (TOL 2008), % (N = 40)**

Lähde: Työssäkäyntitilasto, Tilastokeskus.

Kunta 1.1.2014	Työpaikat yht. 2012 lkm	Alkutuotanto (A) työpaikat 2012 %	Jalostus (B-F) työpaikat 2012 %	Palvelut (G-U) työpaikat 2012 %	Toimiala tuntematon 2012 %
Askola	1 400	10,5	37,1	50,4	2,0
Espoo	121 253	0,1	18,2	80,5	1,2
Hattula	2 877	5,0	19,8	73,4	1,7
Hirvensalmi	656	21,5	27,0	48,8	2,7
Hollola	6 278	5,0	32,5	60,6	1,8
Hämeenlinna	30 224	3,0	22,4	73,6	1,0
Inari	2 751	7,3	8,4	82,2	2,1
Jyväskylä	61 522	0,8	18,7	79,2	1,3
Kankaanpää	5 363	4,7	25,0	68,8	1,5
Keitele	1 083	15,5	36,6	46,5	1,4
Kemiönsaari	2 404	8,4	20,7	68,7	2,2
Keuruu	3 793	5,9	23,8	69,1	1,2
Kokkola	20 229	4,0	22,8	72,3	0,9
Kotka	22 645	0,7	22,1	76,0	1,2
Kurikka	4 885	10,0	31,4	56,6	2,0
Kuusamo	6 279	7,6	17,9	73,3	1,1
Lappeenranta	32 508	2,2	23,5	73,5	0,8
Lempäälä	6 689	2,3	28,5	67,5	1,8
Liperi	3 522	13,1	20,1	64,7	2,0
Mikkeli	23 094	3,8	20,2	74,8	1,2
Mustasaari	5 079	6,4	28,2	64,0	1,5
Nivala	3 855	15,3	28,9	54,2	1,6
Oulu	84 620	0,9	19,2	78,7	1,2
Paltamo	1 209	9,5	17,5	71,9	1,1
Parkano	2 753	7,2	35,6	55,7	1,5
Petäjävesi	1 033	14,6	18,6	64,4	2,4
Pudasjärvi	2 612	13,9	20,5	64,1	1,5
Raasepori	10 810	4,0	21,2	73,5	1,3
Raisio	10 232	0,2	27,0	71,6	1,2
Rautalampi	989	20,5	16,6	60,1	2,8
Salo	20 979	5,4	31,5	61,6	1,5
Sipoo	5 246	2,9	24,7	70,1	2,2
Säkylä	2 542	5,2	29,5	64,4	0,8
Tampere	118 797	0,3	21,0	77,8	0,9
Tornio	9 000	2,9	40,7	53,6	2,8
Turku	96 812	0,4	17,1	81,5	1,1
Vaasa	38 054	0,5	28,9	69,9	0,6
Vantaa	106 602	0,3	21,0	77,9	0,9
Vimpeli	1 076	8,6	40,0	49,9	1,5
Vöyri	2 701	15,1	31,4	52,0	1,4
<b>ARTTU2-kunnat</b>	<b>884 456</b>	<b>1,6</b>	<b>21,3</b>	<b>76,0</b>	<b>1,1</b>
<b>Koko maa</b>	<b>2 339 904</b>	<b>3,4</b>	<b>21,6</b>	<b>73,8</b>	<b>1,2</b>

**Liite 2. Palveluiden työpaikat ARTTU2-tutkimuskunnissa vuonna 2012 (TOL2008), % (N = 40)**

Lähde: Työssäkäyntitilasto, Tilastokeskus.

Kunta 1.1.2014	Palveluiden (G-U) työpaikat v. 2012 %	Palveluiden isoimmat osa-alueet					Palvelualojen työpaikat v. 2012 lkm	Työpaikat yht. v. 2012 lkm
		O-Q v. 2012 %	G-I v. 2012 %	M-N v. 2012 %	J v. 2012 %	R-U v. 2012 %		
Askola	50,4	27,9	11,4	7,2	0,0	3,9	705	1 400
Espoo	80,5	22,2	24,7	16,5	9,0	8,0	97 596	121 253
Hattula	73,4	41,6	18,7	8,6	0,7	3,9	2 113	2 877
Hirvensalmi	48,8	23,3	15,5	5,0	0,5	4,4	320	656
Hollola	60,6	25,1	18,4	10,9	0,5	5,7	3 805	6 278
Hämeenlinna	73,6	33,5	18,8	10,8	2,7	7,8	22 251	30 224
Inari	82,2	30,4	27,0	11,7	1,6	11,5	2 261	2 751
Jyväskylä	79,2	34,6	18,5	13,9	4,9	7,3	48 730	61 522
Kankaanpää	68,8	36,0	19,2	7,2	0,5	5,9	3 691	5 363
Keitele	46,5	21,1	18,7	2,2	0,0	4,5	504	1 083
Kemiönsaari	68,7	30,2	22,3	7,8	1,6	6,9	1 651	2 404
Keuruu	69,1	36,5	19,2	5,1	1,2	7,1	2 622	3 793
Kokkola	72,3	32,0	22,6	8,9	2,4	6,4	14 624	20 229
Kotka	76,0	28,5	28,6	11,7	1,6	5,5	17 207	22 645
Kurikka	56,6	26,0	17,3	7,4	0,4	5,4	2 764	4 885
Kuusamo	73,3	24,9	26,0	12,3	1,9	8,2	4 605	6 279
Lappeenranta	73,5	29,3	22,5	12,6	2,5	6,6	23 878	32 508
Lempäälä	67,5	24,2	28,1	8,1	1,3	5,7	4 513	6 689
Liperi	64,7	39,3	14,6	6,0	0,9	3,9	2 280	3 522
Mikkeli	74,8	35,5	20,0	9,2	2,1	8,1	17 280	23 094
Mustasaari	64,0	31,0	17,4	9,0	1,4	5,2	3 249	5 079
Nivala	54,2	29,0	13,6	5,6	0,5	5,6	2 091	3 855
Oulu	78,7	34,1	18,8	14,2	4,6	7,0	66 607	84 620
Paltamo	71,9	23,8	17,0	7,0	0,0	24,0	869	1 209
Parkano	55,7	22,9	19,3	7,1	1,0	5,4	1 533	2 753
Petäjävesi	64,4	34,8	13,9	9,4	0,7	5,6	665	1 033
Pudasjärvi	64,1	30,6	20,0	6,9	0,6	6,1	1 674	2 612
Raasepori	73,5	35,6	21,7	7,9	1,8	6,6	7 941	10 810
Raisio	71,6	19,9	33,7	12,2	1,0	4,8	7 322	10 232
Rautalampi	60,1	31,7	17,4	5,3	0,0	5,7	594	989
Salo	61,6	24,9	20,8	7,8	1,6	6,5	12 921	20 979
Sipoo	70,1	31,4	19,9	11,8	0,8	6,2	3 679	5 246
Säkylä	64,4	39,1	14,7	5,6	0,4	4,6	1 637	2 542
Tampere	77,8	28,8	19,8	14,6	7,1	7,4	92 390	118 797
Tornio	53,6	23,6	16,6	7,8	0,6	5,1	4 824	9 000
Turku	81,5	33,2	21,9	14,2	3,6	8,6	78 877	96 812
Vaasa	69,9	33,0	15,4	10,9	4,0	6,7	26 610	38 054
Vantaa	77,9	16,1	41,5	13,4	1,9	4,9	83 008	106 602
Vimpeli	49,9	23,0	15,3	5,9	0,1	5,6	537	1 076
Vöyri	52,0	30,0	13,4	3,8	0,1	4,6	1 404	2 701
<b>ARTTU2-kunnat</b>	<b>76,0</b>	<b>28,3</b>	<b>23,4</b>	<b>13,0</b>	<b>4,3</b>	<b>7,0</b>	<b>671 832</b>	<b>884 456</b>
<b>Koko maa</b>	<b>73,8</b>	<b>28,8</b>	<b>21,6</b>	<b>12,0</b>	<b>3,8</b>	<b>7,7</b>	<b>1 727 122</b>	<b>2 339 904</b>

Palvelut TOL 2008, G-U:

G-I Tukku- ja vähittäiskauppa; Kuljetus ja varastointi; Majoitus- ja ravitsemistoiminta

J Informaatio ja viestintä

M-N Ammatillinen, tieteellinen ja tekninen toiminta; Hallinto- ja tukipalvelutoiminta

O-Q Julkinen hallinto ja maanpuolustus; Pakollinen sosiaalivakuutus; Koulutus; Terveys- ja sosiaalipalvelut

R-U Muut palvelut

## Liite 3. Jalostuksen työpaikat ARTTU2-tutkimuskunnissa vuonna 2012 (TOL2008), % (N = 40)

Lähde: Työssäkäyntitilasto, Tilastokeskus.

Kunta 1.1.2014	Jalostuksen (B-F) työpaikat v. 2012 %	Jalostuksen isoimmat osa-alueet		Jalostuksen työpaikat yht. v. 2012 lkm	Työpaikat yht. v. 2012 lkm
		C Teollisuus v. 2012 %	F Rakentaminen v. 2012 %		
Askola	37,1	16,7	20,3	520	1 400
Espoo	18,2	11,8	4,8	22 082	121 253
Hattula	19,8	9,5	10,3	570	2 877
Hirvensalmi	27,0	16,3	8,4	177	656
Hollola	32,5	24,1	8,1	2 043	6 278
Hämeenlinna	22,4	15,0	6,3	6 767	30 224
Inari	8,4	1,3	5,5	230	2 751
Jyväskylä	18,7	11,0	6,7	11 476	61 522
Kankaanpää	25,0	17,4	5,8	1 341	5 363
Keitele	36,6	34,7	1,7	396	1 083
Kemiönsaari	20,7	12,1	7,3	498	2 404
Keuruu	23,8	16,9	5,3	902	3 793
Kokkola	22,8	15,7	5,9	4 611	20 229
Kotka	22,1	15,4	5,2	5 011	22 645
Kurikka	31,4	23,6	7,0	1 536	4 885
Kuusamo	17,9	7,9	8,6	1 123	6 279
Lappeenranta	23,5	14,8	7,4	7 653	32 508
Lempäälä	28,5	15,4	11,8	1 905	6 689
Liperi	20,1	9,3	10,3	708	3 522
Mikkeli	20,2	12,9	6,0	4 666	23 094
Mustasaari	28,2	16,9	8,2	1 430	5 079
Nivala	28,9	16,1	7,8	1 114	3 855
Oulu	19,2	10,9	7,2	16 276	84 620
Paltamo	17,5	4,5	12,5	212	1 209
Parkano	35,6	24,5	8,6	981	2 753
Petäjävesi	18,6	7,6	9,2	192	1 033
Pudasjärvi	20,5	11,9	7,0	535	2 612
Raasepori	21,2	11,8	8,3	2 290	10 810
Raisio	27,0	17,0	9,5	2 761	10 232
Rautalampi	16,6	12,3	3,6	164	989
Salo	31,5	24,1	6,7	6 602	20 979
Sipoo	24,7	13,5	10,8	1 298	5 246
Säkylä	29,5	23,1	5,2	751	2 542
Tampere	21,0	14,5	5,8	25 002	118 797
Tornio	40,7	31,7	7,3	3 661	9 000
Turku	17,1	10,7	5,7	16 510	96 812
Vaasa	28,9	23,3	4,7	11 011	38 054
Vantaa	21,0	12,3	7,6	22 353	106 602
Vimpeli	40,0	31,0	6,1	430	1 076
Vöyri	31,4	23,9	6,8	849	2 701
<b>ARTTU2-kunnat</b>	<b>21,3</b>	<b>13,8</b>	<b>6,4</b>	<b>188 637</b>	<b>884 456</b>
<b>Koko maa</b>	<b>21,6</b>	<b>13,7</b>	<b>6,6</b>	<b>504 379</b>	<b>2 339 904</b>

**Liite 4. Alkutuotannon työpaikat ARTTU2-tutkimuskunnissa vuonna 2012 (TOL2008), % = 40)**

Lähde: Työssäkäyntitilasto, Tilastokeskus.

Kunta 1.1.2014	Alkutuotannon isoimmat osa-alueet			Alkutuotannon työpaikat yht. v. 2012 lkm	Työpaikat yht. v. 2012 lkm
	Alkutuotannon työpaikat v. 2012 %	01 Maatalous v. 2012 %	02 Metsätalous v. 2012 %		
Askola	10,5	9,6	0,9	147	1 400
Espoo	0,1	0,1	0,1	170	121 253
Hattula	5,0	4,8	0,2	145	2 877
Hirvensalmi	21,5	14,6	6,3	141	656
Hollola	5,0	4,2	0,8	315	6 278
Hämeenlinna	3,0	2,1	0,9	904	30 224
Inari	7,3	4,8	1,8	202	2 751
Jyväskylä	0,8	0,4	0,4	517	61 522
Kankaanpää	4,7	3,7	1,0	253	5 363
Keitele	15,5	9,4	6,0	168	1 083
Kemiönsaari	8,4	7,5	0,5	203	2 404
Keuruu	5,9	4,1	1,7	223	3 793
Kokkola	4,0	3,7	0,3	811	20 229
Kotka	0,7	0,4	0,3	159	22 645
Kurikka	10,0	9,1	0,9	489	4 885
Kuusamo	7,6	4,4	2,7	479	6 279
Lappeenranta	2,2	1,5	0,7	712	32 508
Lempäälä	2,3	1,5	0,7	151	6 689
Liperi	13,1	11,7	1,4	463	3 522
Mikkeli	3,8	2,6	1,2	875	23 094
Mustasaari	6,4	5,7	0,3	324	5 079
Nivala	15,3	14,2	1,1	590	3 855
Oulu	0,9	0,5	0,4	761	84 620
Paltamo	9,5	6,0	3,5	115	1 209
Parkano	7,2	4,2	2,9	198	2 753
Petäjävesi	14,6	9,4	5,0	151	1 033
Pudasjärvi	13,9	7,3	6,6	364	2 612
Raasepori	4,0	3,2	0,6	437	10 810
Raisio	0,2	0,1	0,1	24	10 232
Rautalampi	20,5	15,3	2,7	203	989
Salo	5,4	4,9	0,5	1 135	20 979
Sipoo	2,9	2,6	0,2	153	5 246
Säkylä	5,2	4,3	0,3	133	2 542
Tampere	0,3	0,1	0,2	350	118 797
Tornio	2,9	2,3	0,5	260	9 000
Turku	0,4	0,3	0,1	378	96 812
Vaasa	0,5	0,3	0,2	208	38 054
Vantaa	0,3	0,1	0,2	314	106 602
Vimpeli	8,6	8,6	0,1	93	1 076
Vöyri	15,1	14,0	1,1	409	2 701
<b>ARTTU2-kunnat</b>	<b>1,6</b>	<b>1,2</b>	<b>0,4</b>	<b>14 127</b>	<b>884 456</b>
<b>Koko maa</b>	<b>3,4</b>	<b>2,6</b>	<b>0,7</b>	<b>80 058</b>	<b>2 339 904</b>

## Liite 5. Työpaikat ja niiden muutos ARTTU2-tutkimuskunnissa vuosina 2005–2012, % (N = 40)

Lähde: Työssäkäyntitilasto, Tilastokeskus.

Kunta 1.1.2014	Työpaikat v. 2005 lkm	Työpaikat v. 2012 lkm	Muutos v. 2005–2012 lkm	Muutos v. 2005–2012 %
Askola	1 238	1 400	162	13,1
Espoo	108 510	121 253	12 743	11,7
Hattula	2 542	2 877	335	13,2
Hirvensalmi	737	656	-81	-11,0
Hollola	6 590	6 278	-312	-4,7
Hämeenlinna	28 523	30 224	1 701	6,0
Inari	2 763	2 751	-12	-0,4
Jyväskylä	56 549	61 522	4 973	8,8
Kankaanpää	5 493	5 363	-130	-2,4
Keitele	1 218	1 083	-135	-11,1
Kemiönsaari	2 632	2 404	-228	-8,7
Keuruu	4 155	3 793	-362	-8,7
Kokkola	18 427	20 229	1 802	9,8
Kotka	23 229	22 645	-584	-2,5
Kurikka	5 273	4 885	-388	-7,4
Kuusamo	6 227	6 279	52	0,8
Lappeenranta	31 143	32 508	1 365	4,4
Lempäälä	4 960	6 689	1 729	34,9
Liperi	3 315	3 522	207	6,2
Mikkeli	22 697	23 094	397	1,7
Mustasaari	4 647	5 079	432	9,3
Nivala	3 632	3 855	223	6,1
Oulu	78 327	84 620	6 293	8,0
Paltamo	1 122	1 209	87	7,8
Parkano	2 876	2 753	-123	-4,3
Petäjävesi	882	1 033	151	17,1
Pudasjärvi	2 767	2 612	-155	-5,6
Raasepori	11 031	10 810	-221	-2,0
Raisio	9 414	10 232	818	8,7
Rautalampi	1 049	989	-60	-5,7
Salo	25 471	20 979	-4 492	-17,6
Sipoo	5 057	5 246	189	3,7
Säkylä	2 426	2 542	116	4,8
Tampere	111 269	118 797	7 528	6,8
Tornio	8 869	9 000	131	1,5
Turku	93 558	96 812	3 254	3,5
Vaasa	34 132	38 054	3 922	11,5
Vantaa	94 589	106 602	12 013	12,7
Vimpeli	1 182	1 076	-106	-9,0
Vöyri	2 762	2 701	-61	-2,2
<b>ARTTU2-kunnat</b>	<b>831 283</b>	<b>884 456</b>	<b>53 173</b>	<b>6,4</b>
<b>Koko maa</b>	<b>2 265 211</b>	<b>2 339 904</b>	<b>74 693</b>	<b>3,3</b>



## Liite 6. Työpaikkojen muutos toimialoittain ARTTU2-tutkimuskunnissa vuonna 2008 (TOL 2002), % (N = 40)

Lähde: Työssäkäyntitilasto, Tilastokeskus.

Kunta 1.1.2014	Työpaikat v. 2005	Työpaikat v. 2012	Alkutuotanto (AB), Muutos 2005–2012 %	Jalostus (C-F), Muutos 2005–2012 %	Palvelut (G-Q), Muutos 2005–2012 %	Toimiala tuntematon Muutos 2005–2012 %
	lkm	lkm				
Askola	1 238	1 400	-12,5	9,2	23,7	16,7
Espoo	108 510	121 253	-19,4	7,6	12,8	9,9
Hattula	2 542	2 877	-14,7	15,4	15,5	0,0
Hirvensalmi	737	656	-12,4	-18,8	-5,6	-5,3
Hollola	6 590	6 278	-23,7	-24,5	12,5	30,7
Hämeenlinna	28 523	30 224	-9,1	-6,1	10,7	40,5
Inari	2 763	2 751	-32,4	-3,0	4,1	3,6
Jyväskylä	56 549	61 522	-11,9	-13,1	15,6	34,3
Kankaanpää	5 493	5 363	-17,3	-10,7	2,6	-10,3
Keitele	1 218	1 083	-3,4	-24,3	1,2	-34,8
Kemiönsaari	2 632	2 404	-20,4	-32,3	3,7	6,1
Keuruu	4 155	3 793	-14,6	-19,7	-3,7	-4,2
Kokkola	18 427	20 229	-12,2	-0,9	16,0	-23,4
Kotka	23 229	22 645	-20,5	-20,1	3,8	47,3
Kurikka	5 273	4 885	-13,9	-20,6	3,5	-3,0
Kuusamo	6 227	6 279	-10,5	-3,4	4,2	-35,7
Lappeenranta	31 143	32 508	-16,0	-11,4	11,6	-1,5
Lempäälä	4 960	6 689	-1,9	6,4	54,2	34,8
Liperi	3 315	3 522	-8,5	13,1	8,1	-2,7
Mikkeli	22 697	23 094	-17,8	-7,3	5,9	-5,2
Mustasaari	4 647	5 079	-23,2	8,3	15,5	-17,4
Nivala	3 632	3 855	-7,2	18,8	5,8	-25,9
Oulu	78 327	84 620	-0,1	-17,1	16,7	13,1
Paltamo	1 122	1 209	-10,2	-0,9	13,4	-7,1
Parkano	2 876	2 753	-20,8	-5,8	-0,9	7,9
Petäjävesi	882	1 033	-5,6	13,6	26,2	-3,8
Pudasjärvi	2 767	2 612	-10,8	-8,5	-2,3	-35,0
Raasepori	11 031	10 810	-10,6	-20,2	5,4	2,9
Raisio	9 414	10 232	-44,2	-7,5	16,6	21,4
Rautalampi	1 049	989	-12,1	-8,4	-2,1	-12,5
Salo	25 471	20 979	-15,2	-40,6	0,8	64,6
Sipoo	5 057	5 246	-30,1	-11,3	13,0	-2,5
Säkylä	2 426	2 542	-5,0	2,9	7,0	-19,2
Tampere	111 269	118 797	33,1	-14,3	14,2	10,1
Tornio	8 869	9 000	-7,1	-4,4	5,9	23,8
Turku	93 558	96 812	-1,8	-19,1	9,6	35,4
Vaasa	34 132	38 054	-19,1	10,9	12,2	-5,9
Vantaa	94 589	106 602	-12,0	13,6	12,5	25,4
Vimpeli	1 182	1 076	-19,1	-4,4	-10,2	-15,8
Vöyri	2 762	2 701	-13,3	-1,7	1,5	-9,3
<b>ARTTU2-kunnat</b>	<b>831 283</b>	<b>884 456</b>	<b>-12,6</b>	<b>-8,7</b>	<b>12,0</b>	<b>14,0</b>
<b>Koko maa</b>	<b>2 265 211</b>	<b>2 339 904</b>	<b>-13,2</b>	<b>-11,2</b>	<b>9,4</b>	<b>5,4</b>

## Liite 7. Julkisen sektorin työpaikat ARTTU2-kunnissa vuonna 2012, % (N = 40).

Lähde: Työssäkäyntitilasto, Tilastokeskus.

Kunta 1.1.2014	Julkisella sektorilla työskentelevien osuus %	Osa-alue Kunta %	Valtio %	Työpaikat yht. lkm
Askola	27,6	27,4	0,1	1 400
Espoo	21,7	15,0	6,7	121 253
Hattula	41,6	21,0	20,6	2 877
Hirvensalmi	24,4	24,1	0,3	656
Hollola	24,3	24,2	0,0	6 278
Hämeenlinna	33,5	25,1	8,4	30 224
Inari	40,1	24,1	16,0	2 751
Jyväskylä	33,9	22,7	11,2	61 522
Kankaanpää	36,6	26,8	9,8	5 363
Keitele	22,0	21,8	0,2	1 083
Kemiönsaari	30,4	26,5	4,0	2 404
Keuruu	37,5	29,4	8,1	3 793
Kokkola	33,3	30,0	3,4	20 229
Kotka	28,8	26,7	2,1	22 645
Kurikka	27,0	26,6	0,3	4 885
Kuusamo	26,3	22,2	4,1	6 279
Lappeenranta	31,3	23,6	7,6	32 508
Lempäälä	23,0	22,4	0,6	6 689
Liperi	35,6	35,1	0,5	3 522
Mikkeli	36,8	28,5	8,3	23 094
Mustasaari	33,6	33,0	0,6	5 079
Nivala	30,9	29,6	1,3	3 855
Oulu	33,6	26,1	7,5	84 620
Paltamo	43,8	42,5	1,3	1 209
Parkano	25,2	21,6	3,7	2 753
Petäjävesi	37,9	37,9	0,0	1 033
Pudasjärvi	33,7	30,1	3,6	2 612
Raasepori	31,2	27,4	3,8	10 810
Raisio	20,9	19,5	1,5	10 232
Rautalampi	26,6	26,6	0,0	989
Salo	25,1	23,7	1,4	20 979
Sipoo	25,2	24,9	0,3	5 246
Säkylä	40,0	16,1	24,0	2 542
Tampere	26,6	19,5	7,1	118 797
Tornio	23,6	21,2	2,3	9 000
Turku	31,8	22,2	9,7	96 812
Vaasa	32,7	25,2	7,6	38 054
Vantaa	17,0	13,8	3,1	106 602
Vimpeli	23,7	23,6	0,1	1 076
Vöyri	28,8	28,7	0,1	2 701
<b>ARTTU2-kunnat</b>	<b>27,9</b>	<b>21,4</b>	<b>6,5</b>	<b>884 456</b>
<b>Koko maa</b>	<b>28,4</b>	<b>22,7</b>	<b>5,8</b>	<b>2 339 904</b>

## Liite 8. Aloittaneet ja lopettaneet yritykset ja yrityskannan muutos ARTTU2-kunnissa vuosina 2005–2013 (N = 40).

Lähde: Yrityskisteri, Tilastokeskus.

Kunta 1.1.2014	Yrityskannan muutos 2005–2013		Yrityskannan muutos 2009–2013		Aloittaneita yrityksiä 2013	Lopettaneita yrityksiä 2013	Yritys- kanta 2013
	lkm	%	lkm	%	lkm	lkm	lkm
Askola	72	22,9	11	2,9	23	31	386
Espoo	2 691	21,5	372	2,5	1 598	1 257	15 202
Hattula	124	27,0	48	9,0	43	41	584
Hirvensalmi	39	23,1	19	10,1	9	12	208
Hollola	105	9,0	-27	-2,1	98	94	1 269
Hämeenlinna	571	17,1	135	3,6	342	303	3 917
Inari	64	13,7	32	6,4	28	43	532
Jyväskylä	1 361	24,2	510	7,9	745	576	6 979
Kankaanpää	108	12,5	56	6,1	81	56	974
Keitele	2	1,6	9	7,5	11	8	129
Kemiönsaari	113	19,1	27	4,0	47	55	704
Keuruu	55	9,3	33	5,4	40	52	649
Kokkola	425	19,1	128	5,1	219	203	2 647
Kotka	269	10,9	56	2,1	266	229	2 730
Kurikka	79	8,2	46	4,6	71	52	1 047
Kuusamo	132	14,0	21	2,0	57	84	1 072
Lappeenranta	625	19,0	248	6,8	346	332	3 917
Lempäälä	300	28,8	46	3,5	111	87	1 343
Liperi	122	22,6	38	6,1	55	33	663
Mikkeli	387	14,2	124	4,1	239	186	3 118
Mustasaari	272	26,2	195	17,5	114	91	1 312
Nivala	91	19,3	27	5,0	48	47	563
Oulu	2 136	30,4	833	10,0	896	824	9 173
Paltamo	18	10,8	7	3,9	9	11	185
Parkano	54	10,1	23	4,1	35	38	590
Petäjävesi	45	23,4	26	12,3	16	17	237
Pudasjärvi	15	3,5	0	0,0	25	24	447
Raasepori	340	17,2	40	1,8	167	146	2 317
Raisio	149	11,1	-74	-4,7	108	117	1 487
Rautalampi	3	1,2	4	1,7	13	20	246
Salo	726	22,9	286	7,9	321	296	3 893
Sipoo	337	29,0	125	9,1	123	92	1 500
Säkylä	40	12,5	-2	-0,6	18	17	360
Tampere	3 165	29,0	1 422	11,2	1 383	1 227	14 087
Tornio	180	14,4	75	5,5	87	108	1 427
Turku	1 807	18,8	342	3,1	1 058	989	11 399
Vaasa	292	9,5	97	3,0	298	259	3 377
Vantaa	1 291	14,0	-443	-4,0	1 109	922	10 541
Vimpeli	3	1,2	8	3,1	11	13	262
Vöyri	88	19,2	54	11,0	39	29	546
<b>ARTTU2-kunnat</b>	<b>18 696</b>	<b>20,0</b>	<b>4 977</b>	<b>4,6</b>	<b>10 307</b>	<b>9 021</b>	<b>112 019</b>
<b>Koko maa</b>	<b>63 786</b>	<b>22,0</b>	<b>23 465</b>	<b>7,1</b>	<b>30 207</b>	<b>27 542</b>	<b>354 162</b>

## Liite 9. Työpaikkaomavaraisuus ARTTU2-tutkimuskunnissa vuosina 2001 ja 2008 ja muutos vuosina 2001–2008 (N = 40)

Lähde: Työssäkäyntitilasto, Tilastokeskus.

Kunta 1.1.2014	Alueella asuva työllinen työvoima v. 2012 lkm	Alueella työssäkäyvät v. 2012 lkm	Työpaikka- omavaraisuus v. 2005 %	Työpaikka- omavaraisuus v. 2012 %	Työpaikka- omavaraisuuden muutos, %-yks. 2005–2012 %
Askola	2 375	1 400	56,8	58,9	2,1
Espoo	126 250	121 253	93,0	96,0	3,1
Hattula	4 404	2 877	60,6	65,3	4,7
Hirvensalmi	854	656	84,3	76,8	-7,5
Hollola	9 463	6 278	70,9	66,3	-4,6
Hämeenlinna	28 822	30 224	104,6	104,9	0,3
Inari	2 771	2 751	97,4	99,3	1,9
Jyväskylä	56 923	61 522	107,3	108,1	0,8
Kankaanpää	4 859	5 363	107,6	110,4	2,8
Keitele	945	1 083	120,0	114,6	-5,4
Kemiönsaari	2 686	2 404	87,1	89,5	2,4
Keuruu	3 832	3 793	99,0	99,0	0,0
Kokkola	19 677	20 229	99,9	102,8	2,9
Kotka	20 610	22 645	105,9	109,9	4,0
Kurikka	5 659	4 885	88,0	86,3	-1,6
Kuusamo	6 162	6 279	98,9	101,9	3,0
Lappeenranta	30 251	32 508	106,3	107,5	1,2
Lempäälä	9 562	6 689	59,6	70,0	10,3
Liperi	5 083	3 522	71,9	69,3	-2,6
Mikkeli	22 423	23 094	102,4	103,0	0,6
Mustasaari	9 194	5 079	56,3	55,2	-1,1
Nivala	4 112	3 855	89,0	93,8	4,8
Oulu	80 307	84 620	105,8	105,4	-0,5
Paltamo	1 416	1 209	83,1	85,4	2,3
Parkano	2 672	2 753	99,2	103,0	3,8
Petäjävesi	1 554	1 033	65,2	66,5	1,2
Pudasjärvi	2 700	2 612	94,7	96,7	2,0
Raasepori	12 125	10 810	90,0	89,2	-0,9
Raisio	10 931	10 232	84,8	93,6	8,8
Rautalampi	1 171	989	86,4	84,5	-2,0
Salo	21 297	20 979	105,6	98,5	-7,1
Sipoo	9 028	5 246	56,6	58,1	1,5
Säkylä	2 023	2 542	111,3	125,7	14,4
Tampere	96 169	118 797	121,2	123,5	2,3
Tornio	8 809	9 000	100,9	102,2	1,3
Turku	77 978	96 812	122,7	124,2	1,5
Vaasa	29 892	38 054	125,4	127,3	1,9
Vantaa	101 434	106 602	100,0	105,1	5,0
Vimpeli	1 206	1 076	92,5	89,2	-3,3
Vöyri	3 062	2 701	93,9	88,2	-5,7
<b>ARTTU2-kunnat</b>	<b>840 691</b>	<b>884 456</b>	<b>103,4</b>	<b>105,2</b>	<b>1,8</b>
<b>Koko maa</b>	<b>2 339 904</b>	<b>2 339 904</b>	<b>100,0</b>	<b>100,0</b>	<b>0,0</b>

## Liite 10. Työllisen työvoiman ulospendelöinti ARTTU2-kunnissa vuonna 2012 kuntakokoluokittain, % (N = 40).

Lähde: Työssäkäyntitilasto, Tilastokeskus.

Kunta 1.1.2014	Työllinen työvoima 31.12.2012	Muualla kuin kotikunnan alueella työskentelevät lkm	%
Askola	2 375	1 583	66,7
Espoo	126 250	62 680	49,6
Hattula	4 404	3 045	69,1
Hirvensalmi	854	377	44,1
Hollola	9 463	6 358	67,2
Hämeenlinna	28 822	7 448	25,8
Inari	2 771	336	12,1
Jyväskylä	56 923	8 741	15,4
Kankaanpää	4 859	971	20,0
Keitele	945	151	16,0
Kemiönsaari	2 686	652	24,3
Keuruu	3 832	846	22,1
Kokkola	19 677	2 443	12,4
Kotka	20 610	3 460	16,8
Kurikka	5 659	1 951	34,5
Kuusamo	6 162	468	7,6
Lappeenranta	30 251	4 155	13,7
Lempäälä	9 562	6 404	67,0
Liperi	5 083	2 916	57,4
Mikkeli	22 423	2 229	9,9
Mustasaari	9 194	6 255	68,0
Nivala	4 112	1 119	27,2
Oulu	80 307	9 913	12,3
Paltamo	1 416	497	35,1
Parkano	2 672	622	23,3
Petäjävesi	1 554	842	54,2
Pudasjärvi	2 700	477	17,7
Raasepori	12 125	3 077	25,4
Raisio	10 931	7 582	69,4
Rautalampi	1 171	397	33,9
Salo	21 297	4 299	20,2
Sipoo	9 028	6 187	68,5
Säkylä	2 023	799	39,5
Tampere	96 169	18 865	19,6
Tornio	8 809	1 787	20,3
Turku	77 978	17 993	23,1
Vaasa	29 892	4 061	13,6
Vantaa	101 434	55 685	54,9
Vimpeli	1 206	389	32,3
Vöyri	3 062	1 009	33,0
<b>ARTTU2-kunnat</b>	<b>840 691</b>	<b>259 069</b>	<b>30,8</b>
<b>Koko maa</b>	<b>2 339 904</b>		

## Liite 11. Pendelöintitaulukot

## ASKOLA

## Henkilöä vuonna 2012

		Työssäkäyntikunta											Työlliset	
		Askola	Porvoo	Helsinki	Vantaa	Mäntsälä	Espoo	Järvenpää	Sipoo	Tuusula	Kerava	Pornainen		Muut
Asuinkunta	Askola	792	723	271	156	48	48	44	42	33	33	31	154	2 375
	Porvoo	252	14 658	3 746	1 278	88	559	79	546	117	142	48	1 051	22 564
	Helsinki	28	1 149	230 743	24 765	183	25 282	661	574	1 345	1 151	47	11 339	297 267
	Vantaa	27	377	40 039	45 749	96	7 865	512	291	1 545	1 300	21	3 612	101 434
	Mäntsälä	44	145	1 733	1 019	3 736	238	717	43	491	348	51	967	9 532
	Espoo	4	275	46 563	8 322	49	63 570	156	95	345	257	7	6 607	126 250
	Järvenpää	10	123	5 412	2 628	215	752	6 753	112	1 355	996	55	1 207	19 618
	Sipoo	11	419	3 071	1 294	22	383	139	2 841	201	326	25	296	9 028
	Tuusula	5	52	5 056	3 260	126	893	1 113	95	5 486	956	33	1 423	18 498
	Kerava	8	119	5 155	2 801	94	730	553	165	950	5 527	15	680	16 797
	Pornainen	27	137	531	348	78	58	190	105	106	108	621	94	2 403
	Työpaikat	1 400	20 564	386 634	106 602	5 885	121 253	12 472	5 246	14 135	12 511	1 023	686 325	625 766

## % työllisestä työvoimasta vuonna 2012

		Työssäkäyntikunta											Työlliset	
		Askola	Porvoo	Helsinki	Vantaa	Mäntsälä	Espoo	Järvenpää	Sipoo	Tuusula	Kerava	Pornainen		Muut
Asuinkunta	Askola	33,3 %	30,4 %	11,4 %	6,6 %	2,0 %	2,0 %	1,9 %	1,8 %	1,4 %	1,4 %	1,3 %	6 %	2 375
	Porvoo	1,1 %	65,0 %	16,6 %	5,7 %	0,4 %	2,5 %	0,4 %	2,4 %	0,5 %	0,6 %	0,2 %	5 %	22 564
	Helsinki	0,0 %	0,4 %	77,6 %	8,3 %	0,1 %	8,5 %	0,2 %	0,2 %	0,5 %	0,4 %	0,0 %	4 %	297 267
	Vantaa	0,0 %	0,4 %	39,5 %	45,1 %	0,1 %	7,8 %	0,5 %	0,3 %	1,5 %	1,3 %	0,0 %	4 %	101 434
	Mäntsälä	0,5 %	1,5 %	18,2 %	10,7 %	39,2 %	2,5 %	7,5 %	0,5 %	5,2 %	3,7 %	0,5 %	10 %	9 532
	Espoo	0,0 %	0,2 %	36,9 %	6,6 %	0,0 %	50,4 %	0,1 %	0,1 %	0,3 %	0,2 %	0,0 %	5 %	126 250
	Järvenpää	0,1 %	0,6 %	27,6 %	13,4 %	1,1 %	3,8 %	34,4 %	0,6 %	6,9 %	5,1 %	0,3 %	6 %	19 618
	Sipoo	0,1 %	4,6 %	34,0 %	14,3 %	0,2 %	4,2 %	1,5 %	31,5 %	2,2 %	3,6 %	0,3 %	3 %	9 028
	Tuusula	0,0 %	0,3 %	27,3 %	17,6 %	0,7 %	4,8 %	6,0 %	0,5 %	29,7 %	5,2 %	0,2 %	8 %	18 498
	Kerava	0,0 %	0,7 %	30,7 %	16,7 %	0,6 %	4,3 %	3,3 %	1,0 %	5,7 %	32,9 %	0,1 %	4 %	16 797
	Pornainen	1 %	6 %	22 %	14 %	3 %	2 %	8 %	4 %	4 %	4 %	25,8 %	4 %	2 403

## ESPOO

## Henkilöä vuonna 2012

		Työssäkäyntikunta											Työlliset	
		Espoo	Helsinki	Vantaa	Kirkkonummi	Kauniainen	Lohja	Nurmijärvi	Tuusula	Vihti	Hyvinkää	Turku		Muut
Asuinkunta	Espoo	63 570	46 563	8 322	1 594	813	408	347	345	311	307	283	3 387	126 250
	Helsinki	25 282	230 743	24 765	906	294	455	780	1 345	330	740	702	10 925	297 267
	Vantaa	7 865	40 039	45 749	281	56	118	643	1 545	125	369	132	4 512	101 434
	Kirkkonummi	4 804	4 951	1 009	6 025	96	173	34	39	160	25	63	625	18 004
	Kauniainen	984	1 509	240	33	783	17	8	7	11	8	22	159	3 781
	Lohja	2 188	2 429	763	366	35	12 931	68	50	895	66	63	1 347	21 201
	Nurmijärvi	1 847	5 243	3 156	66	13	43	7 093	443	87	683	26	922	19 622
	Tuusula	893	5 056	3 260	36	4	26	270	5 486	27	525	23	2 892	18 498
	Vihti	2 427	2 619	966	266	39	727	220	65	5 414	105	25	721	13 594
	Hyvinkää	650	3 100	1 362	23	6	26	906	528	42	11 649	22	2 585	20 899
	Turku	467	1 537	274	41	4	58	34	16	20	32	59 985	15 510	77 978
	Työpaikat	121 253	386 634	106 602	11 152	2 282	16 845	12 071	14 135	8 210	19 557	96 812	674 300	718 528

## % työllisestä työvoimasta vuonna 2012

		Työssäkäyntikunta											Työlliset	
		Espoo	Helsinki	Vantaa	Kirkkonummi	Kauniainen	Lohja	Nurmijärvi	Tuusula	Vihti	Hyvinkää	Turku		Muut
Asuinkunta	Espoo	50,4 %	36,9 %	6,6 %	1,3 %	0,6 %	0,3 %	0,3 %	0,3 %	0,2 %	0,2 %	0,2 %	3 %	126 250
	Helsinki	8,5 %	77,6 %	8,3 %	0,3 %	0,1 %	0,2 %	0,3 %	0,5 %	0,1 %	0,2 %	0,2 %	4 %	297 267
	Vantaa	7,8 %	39,5 %	45,1 %	0,3 %	0,1 %	0,1 %	0,6 %	1,5 %	0,1 %	0,4 %	0,1 %	4 %	101 434
	Kirkkonummi	26,7 %	27,5 %	5,6 %	33,5 %	0,5 %	1,0 %	0,2 %	0,2 %	0,9 %	0,1 %	0,3 %	3 %	18 004
	Kauniainen	26,0 %	39,9 %	6,3 %	0,9 %	20,7 %	0,4 %	0,2 %	0,2 %	0,3 %	0,2 %	0,6 %	4 %	3 781
	Lohja	10,3 %	11,5 %	3,6 %	1,7 %	0,2 %	61,0 %	0,3 %	0,2 %	4,2 %	0,3 %	0,3 %	6 %	21 201
	Nurmijärvi	9,4 %	26,7 %	16,1 %	0,3 %	0,1 %	0,2 %	36,1 %	2,3 %	0,4 %	3,5 %	0,1 %	5 %	19 622
	Tuusula	4,8 %	27,3 %	17,6 %	0,2 %	0,0 %	0,1 %	1,5 %	29,7 %	0,1 %	2,8 %	0,1 %	16 %	18 498
	Vihti	17,9 %	19,3 %	7,1 %	2,0 %	0,3 %	5,3 %	1,6 %	0,5 %	39,8 %	0,8 %	0,2 %	5 %	13 594
	Hyvinkää	3,1 %	14,8 %	6,5 %	0,1 %	0,0 %	0,1 %	4,3 %	2,5 %	0,2 %	55,7 %	0,1 %	12 %	20 899
	Turku	1 %	2 %	0 %	0 %	0 %	0 %	0 %	0 %	0 %	0 %	76,9 %	20 %	77 978

## HATTULA

### Henkilöä vuonna 2012

		Työssäkäyntikunta												Työlliset
		Hattula	Hämeenlinna	Helsinki	Janakkala	Tampere	Riihimäki	Vantaa	Espoo	Hyvinkää	Valkeakoski	Akaa	Muut	
Asuinkunta	Hattula	1 359	2 172	149	132	102	81	53	46	45	36	23	206	4 404
	Hämeenlinna	1 013	21 374	1 141	1 118	547	552	308	205	409	176	131	1 848	28 822
	Helsinki	38	239	230 743	54	787	173	24 765	25 282	740	27	25	14 394	297 267
	Janakkala	84	1 846	279	3 299	53	643	137	94	319	10	6	545	7 315
	Tampere	56	578	1 808	48	77 304	60	453	480	70	563	331	14 418	96 169
	Riihimäki	22	497	1 484	214	79	6 709	545	320	1 559	3	5	1 609	13 046
	Vantaa	10	86	40 039	15	164	81	45 749	7 865	369	7	4	7 045	101 434
	Espoo	10	87	46 563	17	278	53	8 322	63 570	307	10	5	7 028	126 250
	Hyvinkää	27	178	3 100	52	52	744	1 362	650	11 649	5	2	3 078	20 899
	Valkeakoski	21	251	99	25	1 349	8	39	38	17	5 399	307	838	8 391
	Akaa	23	314	109	13	1 607	16	42	32	16	456	3 586	991	7 205
	Työpaikat		2 877	30 224	386 634	5 391	118 797	11 552	106 602	121 253	19 557	7 646	4 989	812 645

### % työllisestä työvoimasta vuonna 2012

		Työssäkäyntikunta												Työlliset
		Hattula	Hämeenlinna	Helsinki	Janakkala	Tampere	Riihimäki	Vantaa	Espoo	Hyvinkää	Valkeakoski	Akaa	Muut	
Asuinkunta	Hattula	30,9 %	49,3 %	3,4 %	3,0 %	2,3 %	1,8 %	1,2 %	1,0 %	1,0 %	0,8 %	0,5 %	5 %	4 404
	Hämeenlinna	3,5 %	74,2 %	4,0 %	3,9 %	1,9 %	1,9 %	1,1 %	0,7 %	1,4 %	0,6 %	0,5 %	6 %	28 822
	Helsinki	0,0 %	0,1 %	77,6 %	0,0 %	0,3 %	0,1 %	8,3 %	8,5 %	0,2 %	0,0 %	0,0 %	5 %	297 267
	Janakkala	1,1 %	25,2 %	3,8 %	45,1 %	0,7 %	8,8 %	1,9 %	1,3 %	4,4 %	0,1 %	0,1 %	7 %	7 315
	Tampere	0,1 %	0,6 %	1,9 %	0,0 %	80,4 %	0,1 %	0,5 %	0,5 %	0,1 %	0,6 %	0,3 %	15 %	96 169
	Riihimäki	0,2 %	3,8 %	11,4 %	1,6 %	0,6 %	51,4 %	4,2 %	2,5 %	12,0 %	0,0 %	0,0 %	12 %	13 046
	Vantaa	0,0 %	0,1 %	39,5 %	0,0 %	0,2 %	0,1 %	45,1 %	7,8 %	0,4 %	0,0 %	0,0 %	7 %	101 434
	Espoo	0,0 %	0,1 %	36,9 %	0,0 %	0,2 %	0,0 %	6,6 %	50,4 %	0,2 %	0,0 %	0,0 %	6 %	126 250
	Hyvinkää	0,1 %	0,9 %	14,8 %	0,2 %	0,2 %	3,6 %	6,5 %	3,1 %	55,7 %	0,0 %	0,0 %	15 %	20 899
	Valkeakoski	0,3 %	3,0 %	1,2 %	0,3 %	16,1 %	0,1 %	0,5 %	0,5 %	0,2 %	64,3 %	3,7 %	10 %	8 391
	Akaa	0 %	4 %	2 %	0 %	22 %	0 %	1 %	0 %	0 %	6 %	49,8 %	14 %	7 205

## HIRVENSALMI

### Henkilöä vuonna 2012

		Työssäkäyntikunta												Työlliset
		Hirvensalmi	Mikkeli	Mäntyharju	Helsinki	Pertunmaa	Vantaa	Lahti	Espoo	Jyväskylä	Heinola	Sipoo	Muut	
Asuinkunta	Hirvensalmi	477	250	40	13	10	8	6	4	4	3	33	854	
	Mikkeli	115	20 194	195	237	28	79	51	80	109	23	1	1 311	22 423
	Mäntyharju	23	322	1 630	27	82	10	12	6	3	19	0	132	2 266
	Helsinki	2	107	11	230 743	7	24 765	504	25 282	320	39	574	14 913	297 267
	Pertunmaa	7	37	40	10	422	4	21	2	3	36	1	63	646
	Vantaa	1	24	2	40 039	1	45 749	151	7 865	81	22	291	7 208	101 434
	Lahti	1	35	13	1 733	7	576	31 881	335	71	644	10	7 160	42 466
	Espoo	2	36	3	46 563	2	8 322	137	63 570	108	11	95	7 401	126 250
	Jyväskylä	1	107	4	688	1	164	69	48 182	31	4	7 442	56 923	
	Heinola	0	25	13	125	36	47	1 096	33	18	5 463	2	585	7 443
	Sipoo	0	1	0	3 071	0	1 294	13	383	6	1	2 841	1 418	9 028
	Työpaikat		656	23 094	2 059	386 634	652	106 602	46 989	121 253	61 522	7 195	5 246	761 246

### % työllisestä työvoimasta vuonna 2012

		Työssäkäyntikunta												Työlliset
		Hirvensalmi	Mikkeli	Mäntyharju	Helsinki	Pertunmaa	Vantaa	Lahti	Espoo	Jyväskylä	Heinola	Sipoo	Muut	
Asuinkunta	Hirvensalmi	55,9 %	29,3 %	4,7 %	1,5 %	1,2 %	0,9 %	0,7 %	0,7 %	0,5 %	0,5 %	0,4 %	4 %	854
	Mikkeli	0,5 %	90,1 %	0,9 %	1,1 %	0,1 %	0,4 %	0,2 %	0,4 %	0,5 %	0,1 %	0,0 %	6 %	22 423
	Mäntyharju	1,0 %	14,2 %	71,9 %	1,2 %	3,6 %	0,4 %	0,5 %	0,3 %	0,1 %	0,8 %	0,0 %	6 %	2 266
	Helsinki	0,0 %	0,0 %	0,0 %	77,6 %	0,0 %	8,3 %	0,2 %	8,5 %	0,1 %	0,0 %	0,2 %	5 %	297 267
	Pertunmaa	1,1 %	5,7 %	6,2 %	1,5 %	65,3 %	0,6 %	3,3 %	0,3 %	0,5 %	5,6 %	0,2 %	10 %	646
	Vantaa	0,0 %	0,0 %	0,0 %	39,5 %	0,0 %	45,1 %	0,1 %	7,8 %	0,1 %	0,0 %	0,3 %	7 %	101 434
	Lahti	0,0 %	0,1 %	0,0 %	4,1 %	0,0 %	1,4 %	75,1 %	0,8 %	0,2 %	1,5 %	0,0 %	17 %	42 466
	Espoo	0,0 %	0,0 %	0,0 %	36,9 %	0,0 %	6,6 %	0,1 %	50,4 %	0,1 %	0,0 %	0,1 %	6 %	126 250
	Jyväskylä	0,0 %	0,2 %	0,0 %	1,2 %	0,0 %	0,3 %	0,1 %	0,4 %	84,6 %	0,1 %	0,0 %	13 %	56 923
	Heinola	0,0 %	0,3 %	0,2 %	1,7 %	0,5 %	0,6 %	14,7 %	0,4 %	0,2 %	73,4 %	0,0 %	8 %	7 443
	Sipoo	0 %	0 %	0 %	34 %	0 %	14 %	0 %	4 %	0 %	0 %	31,5 %	16 %	9 028



## HOLLOLA

## Henkilöä vuonna 2012

		Työssäkäyntikunta												Työlliset
		Hollola	Lahti	Helsinki	Nastola	Kärkölä	Orimattila	Heinola	Vantaa	Asikkala	Hämeenlinna	Riihimäki	Muut	
Asuinkunta	Hollola	3 105	4 593	261	206	153	145	116	105	96	81	51	551	9 463
	Lahti	2 004	31 881	1 733	1 154	243	772	644	576	374	263	120	2 702	42 466
	Helsinki	60	504	230 743	44	17	47	39	24 765	20	239	173	40 616	297 267
	Nastola	187	2 284	146	3 090	12	120	102	56	20	26	8	365	6 416
	Kärkölä	102	327	79	4	1 116	22	8	42	1	27	56	246	2 030
	Orimattila	141	1 708	288	187	29	3 435	45	151	15	10	11	771	6 791
	Heinola	46	1 096	125	93	6	24	5 463	47	40	17	2	484	7 443
	Vantaa	27	151	40 039	20	9	21	22	45 749	4	86	81	15 225	101 434
	Asikkala	106	1 001	72	45	4	16	94	34	1 654	35	5	246	3 312
	Hämeenlinna	62	257	1 141	6	38	14	32	308	20	21 374	552	5 018	28 822
	Riihimäki	9	86	1 484	4	25	3	7	545	1	497	6 709	3 676	13 046
	Työpaikat	6 278	46 989	386 634	5 213	1 823	4 998	7 195	106 602	2 447	30 224	11 552	603 677	518 490

## % työllisestä työvoimasta vuonna 2012

		Työssäkäyntikunta												Työlliset
		Hollola	Lahti	Helsinki	Nastola	Kärkölä	Orimattila	Heinola	Vantaa	Asikkala	Hämeenlinna	Riihimäki	Muut	
Asuinkunta	Hollola	32,8 %	48,5 %	2,8 %	2,2 %	1,6 %	1,5 %	1,2 %	1,1 %	1,0 %	0,9 %	0,5 %	6 %	9 463
	Lahti	4,7 %	75,1 %	4,1 %	2,7 %	0,6 %	1,8 %	1,5 %	1,4 %	0,9 %	0,6 %	0,3 %	6 %	42 466
	Helsinki	0,0 %	0,2 %	77,6 %	0,0 %	0,0 %	0,0 %	0,0 %	8,3 %	0,0 %	0,1 %	0,1 %	14 %	297 267
	Nastola	2,9 %	35,6 %	2,3 %	48,2 %	0,2 %	1,9 %	1,6 %	0,9 %	0,3 %	0,4 %	0,1 %	6 %	6 416
	Kärkölä	5,0 %	16,1 %	3,9 %	0,2 %	55,0 %	1,1 %	0,4 %	2,1 %	0,0 %	1,3 %	2,8 %	12 %	2 030
	Orimattila	2,1 %	25,2 %	4,2 %	2,8 %	0,4 %	50,6 %	0,7 %	2,2 %	0,2 %	0,1 %	0,2 %	11 %	6 791
	Heinola	0,6 %	14,7 %	1,7 %	1,2 %	0,1 %	0,3 %	73,4 %	0,6 %	0,5 %	0,2 %	0,0 %	7 %	7 443
	Vantaa	0,0 %	0,1 %	39,5 %	0,0 %	0,0 %	0,0 %	0,0 %	45,1 %	0,0 %	0,1 %	0,1 %	15 %	101 434
	Asikkala	3,2 %	30,2 %	2,2 %	1,4 %	0,1 %	0,5 %	2,8 %	1,0 %	49,9 %	1,1 %	0,2 %	7 %	3 312
	Hämeenlinna	0,2 %	0,9 %	4,0 %	0,0 %	0,1 %	0,0 %	0,1 %	1,1 %	0,1 %	74,2 %	1,9 %	17 %	28 822
	Riihimäki	0 %	1 %	11 %	0 %	0 %	0 %	0 %	4 %	0 %	4 %	51,4 %	28 %	13 046

## HÄMEENLINNA

## Henkilöä vuonna 2012

		Työssäkäyntikunta												Työlliset
		Hämeenlinna	Helsinki	Janakkala	Hattula	Riihimäki	Tampere	Hyvinkää	Vantaa	Lahti	Espoo	Valkeakoski	Muut	
Asuinkunta	Hämeenlinna	21 374	1 141	1 118	1 013	552	547	409	308	257	205	176	1 722	28 822
	Helsinki	239	230 743	54	38	173	787	740	24 765	504	25 282	27	13 915	297 267
	Janakkala	1 846	279	3 299	84	643	53	319	137	33	94	10	518	7 315
	Hattula	2 172	149	132	1 359	81	102	45	53	14	46	36	215	4 404
	Riihimäki	497	1 484	214	22	6 709	79	1 559	545	86	320	3	1 528	13 046
	Tampere	578	1 808	48	56	60	77 304	70	453	140	480	563	14 609	96 169
	Hyvinkää	178	3 100	52	27	744	52	11 649	1 362	64	650	5	3 016	20 899
	Vantaa	86	40 039	15	10	81	164	369	45 749	151	7 865	7	6 898	101 434
	Lahti	263	1 733	28	9	120	137	116	576	31 881	335	1	7 267	42 466
	Espoo	87	46 563	17	10	53	278	307	8 322	137	63 570	10	6 896	126 250
	Valkeakoski	251	99	25	21	8	1 349	17	39	10	38	5 399	1 135	8 391
	Työpaikat	30 224	386 634	5 391	2 877	11 552	118 797	19 557	106 602	46 989	121 253	7 646	827 298	746 463

## % työllisestä työvoimasta vuonna 2012

		Työssäkäyntikunta												Työlliset
		Hämeenlinna	Helsinki	Janakkala	Hattula	Riihimäki	Tampere	Hyvinkää	Vantaa	Lahti	Espoo	Valkeakoski	Muut	
Asuinkunta	Hämeenlinna	74,2 %	4,0 %	3,9 %	3,5 %	1,9 %	1,9 %	1,4 %	1,1 %	0,9 %	0,7 %	0,6 %	6 %	28 822
	Helsinki	0,1 %	77,6 %	0,0 %	0,0 %	0,1 %	0,3 %	0,2 %	8,3 %	0,2 %	8,5 %	0,0 %	5 %	297 267
	Janakkala	25,2 %	3,8 %	45,1 %	1,1 %	8,8 %	0,7 %	4,4 %	1,9 %	0,5 %	1,3 %	0,1 %	7 %	7 315
	Hattula	49,3 %	3,4 %	3,0 %	30,9 %	1,8 %	2,3 %	1,0 %	1,2 %	0,3 %	1,0 %	0,8 %	5 %	4 404
	Riihimäki	3,8 %	11,4 %	1,6 %	0,2 %	51,4 %	0,6 %	12,0 %	4,2 %	0,7 %	2,5 %	0,0 %	12 %	13 046
	Tampere	0,6 %	1,9 %	0,0 %	0,1 %	0,1 %	80,4 %	0,1 %	0,5 %	0,1 %	0,5 %	0,6 %	15 %	96 169
	Hyvinkää	0,9 %	14,8 %	0,2 %	0,1 %	3,6 %	0,2 %	55,7 %	6,5 %	0,3 %	3,1 %	0,0 %	14 %	20 899
	Vantaa	0,1 %	39,5 %	0,0 %	0,0 %	0,1 %	0,2 %	0,4 %	45,1 %	0,1 %	7,8 %	0,0 %	7 %	101 434
	Lahti	0,6 %	4,1 %	0,1 %	0,0 %	0,3 %	0,3 %	0,3 %	1,4 %	75,1 %	0,8 %	0,0 %	17 %	42 466
	Espoo	0,1 %	36,9 %	0,0 %	0,0 %	0,0 %	0,2 %	0,2 %	6,6 %	0,1 %	50,4 %	0,0 %	5 %	126 250
	Valkeakoski	3 %	1 %	0 %	0 %	0 %	16 %	0 %	0 %	0 %	0 %	64,3 %	14 %	8 391

## INARI

### Henkilöä vuonna 2012

		Työssäkäyntikunta												Työlliset
		Inari	Rovaniemi	Sodankylä	Oulu	Utsjoki	Helsinki	Kittilä	Espoo	Vantaa	Kemi	Tornio	Muut	
Asuinkunta	Inari	2 435	73	41	30	24	23	16	11	8	7	6	97	2 771
	Rovaniemi	62	23 085	137	343	11	257	116	45	64	103	69	1 139	25 431
	Sodankylä	57	168	3 114	42	1	12	71	3	2	20	5	143	3 638
	Oulu	19	325	38	70 394	2	874	44	289	235	280	139	7 668	80 307
	Utsjoki	32	13	8	5	421	3	2	1	2	0	0	15	502
	Helsinki	7	107	17	251	1	230 743	24	25 282	24 765	10	13	16 047	297 267
	Kittilä	12	110	35	29	0	15	2 443	9	6	13	9	210	2 891
	Espoo	3	21	10	111	2	46 563	7	63 570	8 322	6	6	7 629	126 250
	Vantaa	3	15	4	64	0	40 039	6	7 865	45 749	5	2	7 682	101 434
	Kemi	2	75	4	192	0	60	16	16	6	5 930	677	831	7 809
	Tornio	4	68	5	145	1	52	21	16	6	903	7 022	566	8 809
	Työpaikat		2 751	25 256	3 628	84 620	488	386 634	3 161	121 253	106 602	9 345	9 000	749 987

### % työllisestä työvoimasta vuonna 2012

		Työssäkäyntikunta												Työlliset
		Inari	Rovaniemi	Sodankylä	Oulu	Utsjoki	Helsinki	Kittilä	Espoo	Vantaa	Kemi	Tornio	Muut	
Asuinkunta	Inari	87,9 %	2,6 %	1,5 %	1,1 %	0,9 %	0,8 %	0,6 %	0,4 %	0,3 %	0,3 %	0,2 %	4 %	2 771
	Rovaniemi	0,2 %	90,8 %	0,5 %	1,3 %	0,0 %	1,0 %	0,5 %	0,2 %	0,3 %	0,4 %	0,3 %	4 %	25 431
	Sodankylä	1,6 %	4,6 %	85,6 %	1,2 %	0,0 %	0,3 %	2,0 %	0,1 %	0,1 %	0,5 %	0,1 %	4 %	3 638
	Oulu	0,0 %	0,4 %	0,0 %	87,7 %	0,0 %	1,1 %	0,1 %	0,4 %	0,3 %	0,3 %	0,2 %	10 %	80 307
	Utsjoki	6,4 %	2,6 %	1,6 %	1,0 %	83,9 %	0,6 %	0,4 %	0,2 %	0,4 %	0,0 %	0,0 %	3 %	502
	Helsinki	0,0 %	0,0 %	0,0 %	0,1 %	0,0 %	77,6 %	0,0 %	8,5 %	8,3 %	0,0 %	0,0 %	5 %	297 267
	Kittilä	0,4 %	3,8 %	1,2 %	1,0 %	0,0 %	0,5 %	84,5 %	0,3 %	0,2 %	0,4 %	0,3 %	7 %	2 891
	Espoo	0,0 %	0,0 %	0,0 %	0,1 %	0,0 %	36,9 %	0,0 %	50,4 %	6,6 %	0,0 %	0,0 %	6 %	126 250
	Vantaa	0,0 %	0,0 %	0,0 %	0,1 %	0,0 %	39,5 %	0,0 %	7,8 %	45,1 %	0,0 %	0,0 %	8 %	101 434
	Kemi	0,0 %	1,0 %	0,1 %	2,5 %	0,0 %	0,8 %	0,2 %	0,2 %	0,1 %	75,9 %	8,7 %	11 %	7 809
	Tornio	0 %	1 %	0 %	2 %	0 %	1 %	0 %	0 %	0 %	10 %	79,7 %	6 %	8 809

## JYVÄSKYLÄ

### Henkilöä vuonna 2012

		Työssäkäyntikunta												Työlliset
		Jyväskylä	Laukaa	Muurame	Äänekoski	Helsinki	Jämsä	Tampere	Espoo	Keuruu	Kuopio	Petäjävesi	Muut	
Asuinkunta	Jyväskylä	48 182	1 342	1 090	854	688	475	379	230	226	202	187	3 068	56 923
	Laukaa	3 303	3 377	61	331	50	14	29	22	4	27	21	387	7 626
	Muurame	2 518	64	1 316	25	31	77	20	15	9	3	5	146	4 229
	Äänekoski	932	194	11	5 713	34	8	25	12	5	14	2	440	7 390
	Helsinki	320	19	14	12	230 743	24	787	25 282	18	171	2	39 875	297 267
	Jämsä	478	14	29	5	56	7 013	171	14	38	4	17	600	8 439
	Tampere	247	12	10	6	1 808	101	77 304	480	20	86	7	16 088	96 169
	Espoo	108	3	7	3	46 563	3	278	63 570	6	50	1	15 658	126 250
	Keuruu	233	5	4	3	23	41	27	0	2 986	5	26	479	3 832
	Kuopio	242	12	7	15	484	9	90	201	7	38 782	3	5 512	45 364
	Petäjävesi	593	11	13	14	10	25	9	8	67	0	712	92	1 554
	Työpaikat		61 522	5 508	2 670	7 750	386 634	8 510	118 797	121 253	3 793	49 420	1 033	705 368

### % työllisestä työvoimasta vuonna 2012

		Työssäkäyntikunta												Työlliset
		Jyväskylä	Laukaa	Muurame	Äänekoski	Helsinki	Jämsä	Tampere	Espoo	Keuruu	Kuopio	Petäjävesi	Muut	
Asuinkunta	Jyväskylä	84,6 %	2,4 %	1,9 %	1,5 %	1,2 %	0,8 %	0,7 %	0,4 %	0,4 %	0,4 %	0,3 %	5 %	56 923
	Laukaa	43,3 %	44,3 %	0,8 %	4,3 %	0,7 %	0,2 %	0,4 %	0,3 %	0,1 %	0,4 %	0,3 %	5 %	7 626
	Muurame	59,5 %	1,5 %	31,1 %	0,6 %	0,7 %	1,8 %	0,5 %	0,4 %	0,2 %	0,1 %	0,1 %	3 %	4 229
	Äänekoski	12,6 %	2,6 %	0,1 %	77,3 %	0,5 %	0,1 %	0,3 %	0,2 %	0,1 %	0,2 %	0,0 %	6 %	7 390
	Helsinki	0,1 %	0,0 %	0,0 %	0,0 %	77,6 %	0,0 %	0,3 %	8,5 %	0,0 %	0,1 %	0,0 %	13 %	297 267
	Jämsä	5,7 %	0,2 %	0,3 %	0,1 %	0,7 %	83,1 %	2,0 %	0,2 %	0,5 %	0,0 %	0,2 %	7 %	8 439
	Tampere	0,3 %	0,0 %	0,0 %	0,0 %	1,9 %	0,1 %	80,4 %	0,5 %	0,0 %	0,1 %	0,0 %	17 %	96 169
	Espoo	0,1 %	0,0 %	0,0 %	0,0 %	36,9 %	0,0 %	0,2 %	50,4 %	0,0 %	0,0 %	0,0 %	12 %	126 250
	Keuruu	6,1 %	0,1 %	0,1 %	0,1 %	0,6 %	1,1 %	0,7 %	0,0 %	77,9 %	0,1 %	0,7 %	13 %	3 832
	Kuopio	0,5 %	0,0 %	0,0 %	0,0 %	1,1 %	0,0 %	0,2 %	0,4 %	0,0 %	85,5 %	0,0 %	12 %	45 364
	Petäjävesi	38 %	1 %	1 %	1 %	1 %	2 %	1 %	1 %	4 %	0 %	45,8 %	6 %	1 554

## KANKAANPÄÄ Henkilöä vuonna 2012

		Työssäkäyntikunta												Työlliset
		Kankaanpää	Pori	Honkajoki	Jämijärvi	Tampere	Parkano	Ulvila	Ikaalinen	Pomarkku	Karvia	Lavia	Muut	
Asuinkunta	Kankaanpää	3 888	233	108	84	58	55	42	38	35	26	24	268	4 859
	Pori	274	27 955	8	7	263	15	1 554	2	88	3	25	3 563	33 757
	Honkajoki	93	14	535	3	9	4	1	5	2	15	0	68	749
	Jämijärvi	200	8	4	420	15	24	5	60	3	2	1	35	777
	Tampere	77	185	5	9	77 304	74	20	138	4	4	7	18 342	96 169
	Parkano	78	12	1	17	96	2 050	2	118	0	21	3	274	2 672
	Ulvila	29	2 796	0	0	39	2	1 965	0	12	2	3	784	5 632
	Ikaalinen	55	11	6	25	252	100	1	1 963	0	0	0	476	2 889
	Pomarkku	114	270	4	2	6	3	25	0	372	2	5	67	870
	Karvia	67	13	33	3	4	31	1	6	1	723	0	96	978
	Lavia	93	70	1	2	17	1	8	2	2	0	389	110	695
	Työpaikat	5 363	35 767	784	601	118 797	2 753	4 294	2 836	551	872	543	167 798	150 047

## % työllisestä työvoimasta vuonna 2012

		Työssäkäyntikunta												Työlliset
		Kankaanpää	Pori	Honkajoki	Jämijärvi	Tampere	Parkano	Ulvila	Ikaalinen	Pomarkku	Karvia	Lavia	Muut	
Asuinkunta	Kankaanpää	80,0 %	4,8 %	2,2 %	1,7 %	1,2 %	1,1 %	0,9 %	0,8 %	0,7 %	0,5 %	0,5 %	6 %	4 859
	Pori	0,8 %	82,8 %	0,0 %	0,0 %	0,8 %	0,0 %	4,6 %	0,0 %	0,3 %	0,0 %	0,1 %	11 %	33 757
	Honkajoki	12,4 %	1,9 %	71,4 %	0,4 %	1,2 %	0,5 %	0,1 %	0,7 %	0,3 %	2,0 %	0,0 %	9 %	749
	Jämijärvi	25,7 %	1,0 %	0,5 %	54,1 %	1,9 %	3,1 %	0,6 %	7,7 %	0,4 %	0,3 %	0,1 %	5 %	777
	Tampere	0,1 %	0,2 %	0,0 %	0,0 %	80,4 %	0,1 %	0,0 %	0,1 %	0,0 %	0,0 %	0,0 %	19 %	96 169
	Parkano	2,9 %	0,4 %	0,0 %	0,6 %	3,6 %	76,7 %	0,1 %	4,4 %	0,0 %	0,8 %	0,1 %	10 %	2 672
	Ulvila	0,5 %	49,6 %	0,0 %	0,0 %	0,7 %	0,0 %	34,9 %	0,0 %	0,2 %	0,0 %	0,1 %	14 %	5 632
	Ikaalinen	1,9 %	0,4 %	0,2 %	0,9 %	8,7 %	3,5 %	0,0 %	67,9 %	0,0 %	0,0 %	0,0 %	16 %	2 889
	Pomarkku	13,1 %	31,0 %	0,5 %	0,2 %	0,7 %	0,3 %	2,9 %	0,0 %	42,8 %	0,2 %	0,6 %	8 %	870
	Karvia	6,9 %	1,3 %	3,4 %	0,3 %	0,4 %	3,2 %	0,1 %	0,6 %	0,1 %	73,9 %	0,0 %	10 %	978
	Lavia	13 %	10 %	0 %	0 %	2 %	0 %	1 %	0 %	0 %	0 %	56,0 %	16 %	695

## KEITELE Henkilöä vuonna 2012

		Työssäkäyntikunta												Työlliset
		Keitele	Pielavesi	Kuopio	Viitasaari	Ilalmi	Vesanto	Siilinjärvi	Äänekoski	Joensuu	Varkaus	Maaninka	Muut	
Asuinkunta	Keitele	794	35	29	17	9	7	6	4	4	3	3	34	945
	Pielavesi	103	1 172	77	3	67	1	28	0	0	8	31	113	1 603
	Kuopio	23	33	38 782	9	217	25	1 985	15	162	230	84	3 799	45 364
	Viitasaari	52	2	8	1 935	1	6	2	38	0	8	0	385	2 437
	Ilalmi	3	59	342	1	7 187	0	52	3	5	7	7	1 258	8 924
	Vesanto	37	3	63	13	2	539	7	0	0	0	0	104	768
	Siilinjärvi	7	18	4 522	2	119	0	4 009	1	25	20	80	708	9 511
	Äänekoski	1	0	14	54	3	3	2	5 713	0	0	0	1 600	7 390
	Joensuu	0	4	203	1	14	1	15	1	24 561	36	1	4 557	29 394
	Varkaus	0	3	325	0	10	0	18	2	24	6 300	1	1 291	7 974
	Maaninka	5	32	445	1	23	0	253	0	2	2	673	100	1 536
	Työpaikat	1 083	1 447	49 420	2 296	9 490	665	7 001	7 750	33 221	8 766	914	120 970	115 846

## % työllisestä työvoimasta vuonna 2012

		Työssäkäyntikunta												Työlliset
		Keitele	Pielavesi	Kuopio	Viitasaari	Ilalmi	Vesanto	Siilinjärvi	Äänekoski	Joensuu	Varkaus	Maaninka	Muut	
Asuinkunta	Keitele	84,0 %	3,7 %	3,1 %	1,8 %	1,0 %	0,7 %	0,6 %	0,4 %	0,4 %	0,3 %	0,3 %	4 %	945
	Pielavesi	6,4 %	73,1 %	4,8 %	0,2 %	4,2 %	0,1 %	1,7 %	0,0 %	0,0 %	0,5 %	1,9 %	7 %	1 603
	Kuopio	0,1 %	0,1 %	85,5 %	0,0 %	0,5 %	0,1 %	4,4 %	0,0 %	0,4 %	0,5 %	0,2 %	8 %	45 364
	Viitasaari	2,1 %	0,1 %	0,3 %	79,4 %	0,0 %	0,2 %	0,1 %	1,6 %	0,0 %	0,3 %	0,0 %	16 %	2 437
	Ilalmi	0,0 %	0,7 %	3,8 %	0,0 %	80,5 %	0,0 %	0,6 %	0,0 %	0,1 %	0,1 %	0,1 %	14 %	8 924
	Vesanto	4,8 %	0,4 %	8,2 %	1,7 %	0,3 %	70,2 %	0,9 %	0,0 %	0,0 %	0,0 %	0,0 %	14 %	768
	Siilinjärvi	0,1 %	0,2 %	47,5 %	0,0 %	1,3 %	0,0 %	42,2 %	0,0 %	0,3 %	0,2 %	0,8 %	7 %	9 511
	Äänekoski	0,0 %	0,0 %	0,2 %	0,7 %	0,0 %	0,0 %	0,0 %	77,3 %	0,0 %	0,0 %	0,0 %	22 %	7 390
	Joensuu	0,0 %	0,0 %	0,7 %	0,0 %	0,0 %	0,0 %	0,1 %	0,0 %	83,6 %	0,1 %	0,0 %	16 %	29 394
	Varkaus	0,0 %	0,0 %	4,1 %	0,0 %	0,1 %	0,0 %	0,2 %	0,0 %	0,3 %	79,0 %	0,0 %	16 %	7 974
	Maaninka	0 %	2 %	29 %	0 %	1 %	0 %	16 %	0 %	0 %	0 %	43,8 %	7 %	1 536

## KEMIÖNSAARI Henkilöä vuonna 2012

		Työssäkäyntikunta												Työlliset
		Kemiönsaari	Turku	Salo	Maarianhamina	Helsinki	Raasepori	Parainen	Paimio	Kaarina	Espoo	Lieto	Muut	
Asuinkunta	Kemiönsaari	2 034	169	106	78	57	45	41	19	17	16	13	91	2 686
	Turku	80	59 985	1 011	342	1 537	93	661	440	2 747	467	1 409	9 206	77 978
	Salo	57	1 350	16 998	21	466	126	33	217	184	256	71	1 518	21 297
	Maarianhamina	0	38	1	4 423	41	3	2	0	4	8	0	1 060	5 580
	Helsinki	21	702	110	128	230 743	245	20	8	37	25 282	18	39 953	297 267
	Raasepori	30	107	78	74	717	9 048	12	0	4	295	0	1 760	12 125
	Parainen	29	1 633	44	143	112	18	4 091	29	244	44	68	317	6 772
	Paimio	11	1 349	385	8	43	2	28	2 092	281	32	121	463	4 815
	Kaarina	18	7 287	400	49	223	9	275	219	4 028	114	383	1 238	14 243
	Espoo	13	283	53	29	46 563	115	10	7	15	63 570	10	15 582	126 250
	Lieto	2	3 875	146	11	109	4	40	73	403	55	2 223	943	7 884
Työpaikat		2 404	96 812	20 979	10 036	386 634	10 810	5 463	3 567	9 282	121 253	5 398	670 234	576 897

### % työllisestä työvoimasta vuonna 2012

		Työssäkäyntikunta												Työlliset
		Kemiönsaari	Turku	Salo	Maarianhamina	Helsinki	Raasepori	Parainen	Paimio	Kaarina	Espoo	Lieto	Muut	
Asuinkunta	Kemiönsaari	75,7 %	6,3 %	3,9 %	2,9 %	2,1 %	1,7 %	1,5 %	0,7 %	0,6 %	0,6 %	0,5 %	3 %	2 686
	Turku	0,1 %	76,9 %	1,3 %	0,4 %	2,0 %	0,1 %	0,8 %	0,6 %	3,5 %	0,6 %	1,8 %	12 %	77 978
	Salo	0,3 %	6,3 %	79,8 %	0,1 %	2,2 %	0,6 %	0,2 %	1,0 %	0,9 %	1,2 %	0,3 %	7 %	21 297
	Maarianhamina	0,0 %	0,7 %	0,0 %	79,3 %	0,7 %	0,1 %	0,0 %	0,0 %	0,1 %	0,1 %	0,0 %	19 %	5 580
	Helsinki	0,0 %	0,2 %	0,0 %	0,0 %	77,6 %	0,1 %	0,0 %	0,0 %	0,0 %	8,5 %	0,0 %	13 %	297 267
	Raasepori	0,2 %	0,9 %	0,6 %	0,6 %	5,9 %	74,6 %	0,1 %	0,0 %	0,0 %	2,4 %	0,0 %	15 %	12 125
	Parainen	0,4 %	24,1 %	0,6 %	2,1 %	1,7 %	0,3 %	60,4 %	0,4 %	3,6 %	0,6 %	1,0 %	5 %	6 772
	Paimio	0,2 %	28,0 %	8,0 %	0,2 %	0,9 %	0,0 %	0,6 %	43,4 %	5,8 %	0,7 %	2,5 %	10 %	4 815
	Kaarina	0,1 %	51,2 %	2,8 %	0,3 %	1,6 %	0,1 %	1,9 %	1,5 %	28,3 %	0,8 %	2,7 %	9 %	14 243
	Espoo	0,0 %	0,2 %	0,0 %	0,0 %	36,9 %	0,1 %	0,0 %	0,0 %	0,0 %	50,4 %	0,0 %	12 %	126 250
	Lieto	0 %	49 %	2 %	0 %	1 %	0 %	1 %	1 %	5 %	1 %	28,2 %	12 %	7 884

## KEURUU Henkilöä vuonna 2012

		Työssäkäyntikunta												Työlliset
		Keuruu	Jyväskylä	Mänttä-Vilppula	Multia	Jämsä	Virrat	Tampere	Petäjävesi	Helsinki	Ähtäri	Alavus	Muut	
Asuinkunta	Keuruu	2 986	233	217	77	41	33	27	26	23	21	10	138	3 832
	Jyväskylä	226	48 182	36	39	475	9	379	187	688	13	14	6 675	56 923
	Mänttä-Vilppula	127	44	3 152	2	217	28	119	0	19	0	2	323	4 033
	Multia	105	44	10	407	5	1	3	11	4	5	2	29	626
	Jämsä	38	478	243	2	7 013	6	171	17	56	1	0	414	8 439
	Virrat	34	13	41	0	6	2 014	79	0	20	53	49	287	2 596
	Tampere	20	247	93	1	101	29	77 304	7	1 808	11	16	16 532	96 169
	Petäjävesi	67	593	8	28	25	0	9	712	10	1	0	101	1 554
	Helsinki	18	320	12	1	24	7	787	2	230 743	9	9	65 335	297 267
	Ähtäri	23	12	3	6	2	36	14	0	11	1 819	236	248	2 410
	Alavus	3	17	4	0	3	45	30	0	27	157	3 729	744	4 759
Työpaikat		3 793	61 522	4 326	616	8 510	2 415	118 797	1 033	386 634	2 301	4 680	590 834	478 608

### % työllisestä työvoimasta vuonna 2012

		Työssäkäyntikunta												Työlliset
		Keuruu	Jyväskylä	Mänttä-Vilppula	Multia	Jämsä	Virrat	Tampere	Petäjävesi	Helsinki	Ähtäri	Alavus	Muut	
Asuinkunta	Keuruu	77,9 %	6,1 %	5,7 %	2,0 %	1,1 %	0,9 %	0,7 %	0,7 %	0,6 %	0,5 %	0,3 %	4 %	3 832
	Jyväskylä	0,4 %	84,6 %	0,1 %	0,1 %	0,8 %	0,0 %	0,7 %	0,3 %	1,2 %	0,0 %	0,0 %	12 %	56 923
	Mänttä-Vilppula	3,1 %	1,1 %	78,2 %	0,0 %	5,4 %	0,7 %	3,0 %	0,0 %	0,5 %	0,0 %	0,0 %	8 %	4 033
	Multia	16,8 %	7,0 %	1,6 %	65,0 %	0,8 %	0,2 %	0,5 %	1,8 %	0,6 %	0,8 %	0,3 %	5 %	626
	Jämsä	0,5 %	5,7 %	2,9 %	0,0 %	83,1 %	0,1 %	2,0 %	0,2 %	0,7 %	0,0 %	0,0 %	5 %	8 439
	Virrat	1,3 %	0,5 %	1,6 %	0,0 %	0,2 %	77,6 %	3,0 %	0,0 %	0,8 %	2,0 %	1,9 %	11 %	2 596
	Tampere	0,0 %	0,3 %	0,1 %	0,0 %	0,1 %	0,0 %	80,4 %	0,0 %	1,9 %	0,0 %	0,0 %	17 %	96 169
	Petäjävesi	4,3 %	38,2 %	0,5 %	1,8 %	1,6 %	0,0 %	0,6 %	45,8 %	0,6 %	0,1 %	0,0 %	6 %	1 554
	Helsinki	0,0 %	0,1 %	0,0 %	0,0 %	0,0 %	0,0 %	0,3 %	0,0 %	77,6 %	0,0 %	0,0 %	22 %	297 267
	Ähtäri	1,0 %	0,5 %	0,1 %	0,2 %	0,1 %	1,5 %	0,6 %	0,0 %	0,5 %	75,5 %	9,8 %	10 %	2 410
	Alavus	0 %	0 %	0 %	0 %	0 %	1 %	1 %	0 %	1 %	3 %	78,4 %	16 %	4 759

## KOKKOLA

## Henkilöä vuonna 2012

		Työssäkäyntikunta												Työlliset
		Kokkola	Pietarsaari	Kruunupyö	Kannus	Kaustinen	Helsinki	Kalajoki	Vaasa	Pedersören kunta	Oulu	Ylivieska	Muut	
Asuinkunta	Kokkola	17 234	482	283	234	151	124	120	109	90	66	51	733	19 677
	Pietarsaari	250	6 220	80	0	7	56	1	103	733	10	0	675	8 135
	Kruunupyö	532	208	1 835	1	69	14	2	39	130	1	0	119	2 950
	Kannus	280	7	5	1 637	15	9	34	4	5	18	55	279	2 348
	Kaustinen	249	17	132	8	1 306	6	1	5	2	9	3	218	1 956
	Helsinki	66	32	9	11	5	230 743	6	183	9	251	6	65 946	297 267
	Kalajoki	281	10	0	128	6	18	3 873	6	1	45	228	505	5 101
	Vaasa	68	87	7	1	2	326	6	25 831	16	48	3	3 497	29 892
	Pedersören kunta	131	1 759	100	0	6	16	2	70	2 542	2	0	363	4 991
	Oulu	92	12	3	30	7	874	49	78	1	70 394	92	8 675	80 307
	Ylivieska	58	4	0	56	2	24	148	3	1	88	4 394	1 256	6 034
	Työpaikat	20 229	10 642	2 620	2 364	1 899	386 634	4 708	38 054	3 955	84 620	6 306	541 802	458 658

## % työllisestä työvoimasta vuonna 2012

		Työssäkäyntikunta												Työlliset
		Kokkola	Pietarsaari	Kruunupyö	Kannus	Kaustinen	Helsinki	Kalajoki	Vaasa	Pedersören kunta	Oulu	Ylivieska	Muut	
Asuinkunta	Kokkola	87,6 %	2,4 %	1,4 %	1,2 %	0,8 %	0,6 %	0,6 %	0,6 %	0,5 %	0,3 %	0,3 %	4 %	19 677
	Pietarsaari	3,1 %	76,5 %	1,0 %	0,0 %	0,1 %	0,7 %	0,0 %	1,3 %	9,0 %	0,1 %	0,0 %	8 %	8 135
	Kruunupyö	18,0 %	7,1 %	62,2 %	0,0 %	2,3 %	0,5 %	0,1 %	1,3 %	4,4 %	0,0 %	0,0 %	4 %	2 950
	Kannus	11,9 %	0,3 %	0,2 %	69,7 %	0,6 %	0,4 %	1,4 %	0,2 %	0,2 %	0,8 %	2,3 %	12 %	2 348
	Kaustinen	12,7 %	0,9 %	6,7 %	0,4 %	66,8 %	0,3 %	0,1 %	0,3 %	0,1 %	0,5 %	0,2 %	11 %	1 956
	Helsinki	0,0 %	0,0 %	0,0 %	0,0 %	0,0 %	77,6 %	0,0 %	0,1 %	0,0 %	0,1 %	0,0 %	22 %	297 267
	Kalajoki	5,5 %	0,2 %	0,0 %	2,5 %	0,1 %	0,4 %	75,9 %	0,1 %	0,0 %	0,9 %	4,5 %	10 %	5 101
	Vaasa	0,2 %	0,3 %	0,0 %	0,0 %	0,0 %	1,1 %	0,0 %	86,4 %	0,1 %	0,2 %	0,0 %	12 %	29 892
	Pedersören kunta	2,6 %	35,2 %	2,0 %	0,0 %	0,1 %	0,3 %	0,0 %	1,4 %	50,9 %	0,0 %	0,0 %	7 %	4 991
	Oulu	0,1 %	0,0 %	0,0 %	0,0 %	0,0 %	1,1 %	0,1 %	0,1 %	0,0 %	87,7 %	0,1 %	11 %	80 307
	Ylivieska	1 %	0 %	0 %	1 %	0 %	0 %	2 %	0 %	0 %	1 %	72,8 %	21 %	6 034

## KOTKA

## Henkilöä vuonna 2012

		Työssäkäyntikunta												Työlliset
		Kotka	Hamina	Kouvola	Helsinki	Loviisa	Pyhtää	Espoo	Vantaa	Lappeenranta	Porvoo	Virolahti	Muut	
Asuinkunta	Kotka	17 150	951	590	404	264	235	149	101	91	68	59	548	20 610
	Hamina	2 112	5 075	288	129	34	29	32	39	75	18	174	225	8 230
	Kouvola	1 099	254	29 775	636	123	20	132	187	310	115	27	1 959	34 637
	Helsinki	190	37	194	230 743	95	11	25 282	24 765	198	1 149	20	14 583	297 267
	Loviisa	131	18	71	449	4 255	19	74	141	10	1 039	2	359	6 568
	Pyhtää	1 002	67	65	57	192	675	10	15	10	33	3	70	2 199
	Espoo	35	9	48	46 563	33	4	63 570	8 322	70	275	5	7 316	126 250
	Vantaa	46	8	53	40 039	31	9	7 865	45 749	36	377	1	7 220	101 434
	Lappeenranta	66	57	219	362	10	1	96	129	26 096	17	117	3 081	30 251
	Porvoo	48	10	40	3 746	315	4	559	1 278	9	14 658	1	1 896	22 564
	Virolahti	143	233	20	19	2	6	6	5	22	4	803	97	1 360
	Työpaikat	22 645	6 928	33 577	386 634	5 752	1 047	121 253	106 602	32 508	20 564	1 425	716 290	651 370

## % työllisestä työvoimasta vuonna 2012

		Työssäkäyntikunta												Työlliset
		Kotka	Hamina	Kouvola	Helsinki	Loviisa	Pyhtää	Espoo	Vantaa	Lappeenranta	Porvoo	Virolahti	Muut	
Asuinkunta	Kotka	83,2 %	4,6 %	2,9 %	2,0 %	1,3 %	1,1 %	0,7 %	0,5 %	0,4 %	0,3 %	0,3 %	3 %	20 610
	Hamina	25,7 %	61,7 %	3,5 %	1,6 %	0,4 %	0,4 %	0,4 %	0,5 %	0,9 %	0,2 %	2,1 %	3 %	8 230
	Kouvola	3,2 %	0,7 %	86,0 %	1,8 %	0,4 %	0,1 %	0,4 %	0,5 %	0,9 %	0,3 %	0,1 %	6 %	34 637
	Helsinki	0,1 %	0,0 %	0,1 %	77,6 %	0,0 %	0,0 %	8,5 %	8,3 %	0,1 %	0,4 %	0,0 %	5 %	297 267
	Loviisa	2,0 %	0,3 %	1,1 %	6,8 %	64,8 %	0,3 %	1,1 %	2,1 %	0,2 %	15,8 %	0,0 %	5 %	6 568
	Pyhtää	45,6 %	3,0 %	3,0 %	2,6 %	8,7 %	30,7 %	0,5 %	0,7 %	0,5 %	1,5 %	0,1 %	3 %	2 199
	Espoo	0,0 %	0,0 %	0,0 %	36,9 %	0,0 %	0,0 %	50,4 %	6,6 %	0,1 %	0,2 %	0,0 %	6 %	126 250
	Vantaa	0,0 %	0,0 %	0,1 %	39,5 %	0,0 %	0,0 %	7,8 %	45,1 %	0,0 %	0,4 %	0,0 %	7 %	101 434
	Lappeenranta	0,2 %	0,2 %	0,7 %	1,2 %	0,0 %	0,0 %	0,3 %	0,4 %	86,3 %	0,1 %	0,4 %	10 %	30 251
	Porvoo	0,2 %	0,0 %	0,2 %	16,6 %	1,4 %	0,0 %	2,5 %	5,7 %	0,0 %	65,0 %	0,0 %	8 %	22 564
	Virolahti	11 %	17 %	1 %	1 %	0 %	0 %	0 %	0 %	2 %	0 %	59,0 %	7 %	1 360

**KURIKKA**
**Henkilöä vuonna 2012**

		Työssäkäyntikunta												Työlliset
		Kurikka	Seinäjäki	Vaasa	Kauhajoki	Ilmajoki	Jalasjärvi	Teuva	Tampere	Laihia	Helsinki	Mustasaari	Muut	
Asuinkunta	Kurikka	3 708	634	315	277	209	113	72	31	29	24	20	227	5 659
	Seinäjäki	315	22 079	476	172	586	256	30	163	58	237	19	2 473	26 864
	Vaasa	40	251	25 831	21	13	9	24	87	232	326	1 426	1 632	29 892
	Kauhajoki	175	257	43	4 553	39	77	145	20	3	22	5	322	5 661
	Ilmajoki	269	1 968	93	91	2 326	73	16	33	22	39	3	225	5 158
	Jalasjärvi	109	486	20	76	39	2 222	5	21	4	15	1	191	3 189
	Teuva	54	67	46	178	7	10	1 547	6	4	9	8	237	2 173
	Tampere	10	137	69	29	11	17	7	77 304	0	1 808	9	16 768	96 169
	Laihia	33	114	1 741	5	14	2	1	8	1 364	16	93	219	3 610
	Helsinki	17	93	183	9	12	9	6	787	4	230 743	8	65 396	297 267
	Mustasaari	5	44	5 483	3	5	0	1	13	30	53	2 939	618	9 194
	Työpaikat	4 885	30 000	38 054	5 764	3 407	2 940	1 979	118 797	1 910	386 634	5 079	594 564	484 836

**% työllisestä työvoimasta vuonna 2012**

		Työssäkäyntikunta												Työlliset
		Kurikka	Seinäjäki	Vaasa	Kauhajoki	Ilmajoki	Jalasjärvi	Teuva	Tampere	Laihia	Helsinki	Mustasaari	Muut	
Asuinkunta	Kurikka	65,5 %	11,2 %	5,6 %	4,9 %	3,7 %	2,0 %	1,3 %	0,5 %	0,5 %	0,4 %	0,4 %	4 %	5 659
	Seinäjäki	1,2 %	82,2 %	1,8 %	0,6 %	2,2 %	1,0 %	0,1 %	0,6 %	0,2 %	0,9 %	0,1 %	9 %	26 864
	Vaasa	0,1 %	0,8 %	86,4 %	0,1 %	0,0 %	0,0 %	0,1 %	0,3 %	0,8 %	1,1 %	4,8 %	5 %	29 892
	Kauhajoki	3,1 %	4,5 %	0,8 %	80,4 %	0,7 %	1,4 %	2,6 %	0,4 %	0,1 %	0,4 %	0,1 %	6 %	5 661
	Ilmajoki	5,2 %	38,2 %	1,8 %	1,8 %	45,1 %	1,4 %	0,3 %	0,6 %	0,4 %	0,8 %	0,1 %	4 %	5 158
	Jalasjärvi	3,4 %	15,2 %	0,6 %	2,4 %	1,2 %	69,7 %	0,2 %	0,7 %	0,1 %	0,5 %	0,0 %	6 %	3 189
	Teuva	2,5 %	3,1 %	2,1 %	8,2 %	0,3 %	0,5 %	71,2 %	0,3 %	0,2 %	0,4 %	0,4 %	11 %	2 173
	Tampere	0,0 %	0,1 %	0,1 %	0,0 %	0,0 %	0,0 %	0,0 %	80,4 %	0,0 %	1,9 %	0,0 %	17 %	96 169
	Laihia	0,9 %	3,2 %	48,2 %	0,1 %	0,4 %	0,1 %	0,0 %	0,2 %	37,8 %	0,4 %	2,6 %	6 %	3 610
	Helsinki	0,0 %	0,0 %	0,1 %	0,0 %	0,0 %	0,0 %	0,0 %	0,3 %	0,0 %	77,6 %	0,0 %	22 %	297 267
	Mustasaari	0 %	0 %	60 %	0 %	0 %	0 %	0 %	0 %	0 %	1 %	32,0 %	7 %	9 194

**KUUSAMO**
**Henkilöä vuonna 2012**

		Työssäkäyntikunta												Työlliset
		Kuusamo	Oulu	Rovaniemi	Helsinki	Posio	Taivalkoski	Kajaani	Pudasjärvi	Salla	Kuopio	Kempele	Muut	
Asuinkunta	Kuusamo	5 694	92	61	49	39	28	18	11	10	9	9	142	6 162
	Oulu	102	70 394	325	874	7	30	167	231	7	76	2 068	6 026	80 307
	Rovaniemi	50	343	23 085	257	31	4	18	16	58	31	29	1 509	25 431
	Helsinki	9	251	107	230 743	2	3	47	2	2	171	14	65 916	297 267
	Posio	98	25	30	3	1 008	7	2	1	3	2	1	53	1 233
	Taivalkoski	81	69	12	7	8	1 160	10	33	1	1	5	50	1 437
	Kajaani	13	171	18	72	0	2	13 139	2	0	60	9	1 635	15 121
	Pudasjärvi	15	242	14	11	0	45	0	2 223	2	7	15	126	2 700
	Salla	29	13	42	3	6	0	2	0	1 030	0	0	128	1 253
	Kuopio	9	103	16	484	0	0	59	2	0	38 782	11	5 898	45 364
	Kempele	11	3 977	18	63	0	3	12	9	2	8	2 118	725	6 946
	Työpaikat	6 279	84 620	25 256	386 634	1 123	1 325	15 731	2 612	1 200	49 420	5 174	573 095	483 221

**% työllisestä työvoimasta vuonna 2012**

		Työssäkäyntikunta												Työlliset
		Kuusamo	Oulu	Rovaniemi	Helsinki	Posio	Taivalkoski	Kajaani	Pudasjärvi	Salla	Kuopio	Kempele	Muut	
Asuinkunta	Kuusamo	92,4 %	1,5 %	1,0 %	0,8 %	0,6 %	0,5 %	0,3 %	0,2 %	0,2 %	0,1 %	0,1 %	2 %	6 162
	Oulu	0,1 %	87,7 %	0,4 %	1,1 %	0,0 %	0,0 %	0,2 %	0,3 %	0,0 %	0,1 %	2,6 %	8 %	80 307
	Rovaniemi	0,2 %	1,3 %	90,8 %	1,0 %	0,1 %	0,0 %	0,1 %	0,1 %	0,2 %	0,1 %	0,1 %	6 %	25 431
	Helsinki	0,0 %	0,1 %	0,0 %	77,6 %	0,0 %	0,0 %	0,0 %	0,0 %	0,0 %	0,1 %	0,0 %	22 %	297 267
	Posio	7,9 %	2,0 %	2,4 %	0,2 %	81,8 %	0,6 %	0,2 %	0,1 %	0,2 %	0,2 %	0,1 %	4 %	1 233
	Taivalkoski	5,6 %	4,8 %	0,8 %	0,5 %	0,6 %	80,7 %	0,7 %	2,3 %	0,1 %	0,1 %	0,3 %	3 %	1 437
	Kajaani	0,1 %	1,1 %	0,1 %	0,5 %	0,0 %	0,0 %	86,9 %	0,0 %	0,0 %	0,4 %	0,1 %	11 %	15 121
	Pudasjärvi	0,6 %	9,0 %	0,5 %	0,4 %	0,0 %	1,7 %	0,0 %	82,3 %	0,1 %	0,3 %	0,6 %	5 %	2 700
	Salla	2,3 %	1,0 %	3,4 %	0,2 %	0,5 %	0,0 %	0,2 %	0,0 %	82,2 %	0,0 %	0,0 %	10 %	1 253
	Kuopio	0,0 %	0,2 %	0,0 %	1,1 %	0,0 %	0,0 %	0,1 %	0,0 %	0,0 %	85,5 %	0,0 %	13 %	45 364
	Kempele	0 %	57 %	0 %	1 %	0 %	0 %	0 %	0 %	0 %	0 %	30,5 %	10 %	6 946

## LAPPEENRANTA Henkilöä vuonna 2012

		Työssäkäyntikunta												Työlliset
		Lappeenranta	Imatra	Taipalsaari	Helsinki	Kouvola	Luumäki	Lemi	Vantaa	Virolahti	Savitaipale	Mikkeli	Muut	
Asuinkunta	Lappeenranta	26 096	1 339	372	362	219	154	131	129	117	116	113	1 103	30 251
	Imatra	1 594	8 218	6	88	41	2	1	23	3	2	28	589	10 595
	Taipalsaari	1 284	33	648	35	13	5	5	9	0	19	14	68	2 133
	Helsinki	198	31	7	230 743	194	8	6	24 765	20	5	107	41 183	297 267
	Kouvola	310	41	5	636	29 775	46	3	187	27	4	88	3 515	34 637
	Luumäki	414	11	4	22	125	1 131	9	12	12	40	5	109	1 894
	Lemi	731	17	8	15	7	16	383	4	1	55	8	27	1 272
	Vantaa	36	6	0	40 039	53	0	1	45 749	1	0	24	15 525	101 434
	Virolahti	22	4	0	19	20	1	0	5	803	0	1	485	1 360
	Savitaipale	277	11	12	10	33	30	26	4	2	807	48	63	1 323
	Mikkeli	118	8	1	237	92	2	2	79	3	25	20 194	1 662	22 423
	Työpaikat	32 508	11 286	1 098	386 634	33 577	1 455	588	106 602	1 425	1 110	23 094	566 869	504 589

## % työllisestä työvoimasta vuonna 2012

		Työssäkäyntikunta												Työlliset
		Lappeenranta	Imatra	Taipalsaari	Helsinki	Kouvola	Luumäki	Lemi	Vantaa	Virolahti	Savitaipale	Mikkeli	Muut	
Asuinkunta	Lappeenranta	86,3 %	4,4 %	1,2 %	1,2 %	0,7 %	0,5 %	0,4 %	0,4 %	0,4 %	0,4 %	0,4 %	4 %	30 251
	Imatra	15,0 %	77,6 %	0,1 %	0,8 %	0,4 %	0,0 %	0,0 %	0,2 %	0,0 %	0,0 %	0,3 %	6 %	10 595
	Taipalsaari	60,2 %	1,5 %	30,4 %	1,6 %	0,6 %	0,2 %	0,2 %	0,4 %	0,0 %	0,9 %	0,7 %	3 %	2 133
	Helsinki	0,1 %	0,0 %	0,0 %	77,6 %	0,1 %	0,0 %	0,0 %	8,3 %	0,0 %	0,0 %	0,0 %	14 %	297 267
	Kouvola	0,9 %	0,1 %	0,0 %	1,8 %	86,0 %	0,1 %	0,0 %	0,5 %	0,1 %	0,0 %	0,3 %	10 %	34 637
	Luumäki	21,9 %	0,6 %	0,2 %	1,2 %	6,6 %	59,7 %	0,5 %	0,6 %	0,6 %	2,1 %	0,3 %	6 %	1 894
	Lemi	57,5 %	1,3 %	0,6 %	1,2 %	0,6 %	1,3 %	30,1 %	0,3 %	0,1 %	4,3 %	0,6 %	2 %	1 272
	Vantaa	0,0 %	0,0 %	0,0 %	39,5 %	0,1 %	0,0 %	0,0 %	45,1 %	0,0 %	0,0 %	0,0 %	15 %	101 434
	Virolahti	1,6 %	0,3 %	0,0 %	1,4 %	1,5 %	0,1 %	0,0 %	0,4 %	59,0 %	0,0 %	0,1 %	36 %	1 360
	Savitaipale	20,9 %	0,8 %	0,9 %	0,8 %	2,5 %	2,3 %	2,0 %	0,3 %	0,2 %	61,0 %	3,6 %	5 %	1 323
	Mikkeli	1 %	0 %	0 %	1 %	0 %	0 %	0 %	0 %	0 %	0 %	90,1 %	7 %	22 423

## LEMPÄÄLÄ

## Henkilöä vuonna 2012

		Työssäkäyntikunta												Työlliset
		Lempäälä	Tampere	Valkeakoski	Pirkkala	Nokia	Helsinki	Akaa	Hämeenlinna	Ylöjärvi	Kangasala	Vesilahti	Muut	
Asuinkunta	Lempäälä	3 158	4 577	263	229	160	144	132	117	115	112	91	464	9 562
	Tampere	1 567	77 304	563	1 738	2 198	1 808	331	578	2 160	1 967	58	5 897	96 169
	Valkeakoski	320	1 349	5 399	51	79	99	307	251	31	85	5	415	8 391
	Pirkkala	153	4 743	66	2 161	324	116	24	40	158	108	14	453	8 360
	Nokia	156	5 414	52	389	6 350	118	19	27	459	132	10	816	13 942
	Helsinki	30	787	27	24	35	230 743	25	239	33	23	3	65 298	297 267
	Akaa	374	1 607	456	66	58	109	3 586	314	29	52	43	511	7 205
	Hämeenlinna	41	547	176	17	10	1 141	131	21 374	24	33	1	5 327	28 822
	Ylöjärvi	140	6 308	39	272	536	146	17	16	5 307	111	8	1 059	13 959
	Kangasala	142	6 393	156	190	136	171	29	71	129	5 234	8	749	13 408
	Vesilahti	221	740	38	34	50	28	58	13	24	10	584	119	1 919
	Työpaikat	6 689	118 797	7 646	5 572	11 063	386 634	4 989	30 224	9 540	8 619	852	583 936	499 004

## % työllisestä työvoimasta vuonna 2012

		Työssäkäyntikunta												Työlliset
		Lempäälä	Tampere	Valkeakoski	Pirkkala	Nokia	Helsinki	Akaa	Hämeenlinna	Ylöjärvi	Kangasala	Vesilahti	Muut	
Asuinkunta	Lempäälä	33,0 %	47,9 %	2,8 %	2,4 %	1,7 %	1,5 %	1,4 %	1,2 %	1,2 %	1,2 %	1,0 %	5 %	9 562
	Tampere	1,6 %	80,4 %	0,6 %	1,8 %	2,3 %	1,9 %	0,3 %	0,6 %	2,2 %	2,0 %	0,1 %	6 %	96 169
	Valkeakoski	3,8 %	16,1 %	64,3 %	0,6 %	0,9 %	1,2 %	3,7 %	3,0 %	0,4 %	1,0 %	0,1 %	5 %	8 391
	Pirkkala	1,8 %	56,7 %	0,8 %	25,8 %	3,9 %	1,4 %	0,3 %	0,5 %	1,9 %	1,3 %	0,2 %	5 %	8 360
	Nokia	1,1 %	38,8 %	0,4 %	2,8 %	45,5 %	0,8 %	0,1 %	0,2 %	3,3 %	0,9 %	0,1 %	6 %	13 942
	Helsinki	0,0 %	0,3 %	0,0 %	0,0 %	0,0 %	77,6 %	0,0 %	0,1 %	0,0 %	0,0 %	0,0 %	22 %	297 267
	Akaa	5,2 %	22,3 %	6,3 %	0,9 %	0,8 %	1,5 %	49,8 %	4,4 %	0,4 %	0,7 %	0,6 %	7 %	7 205
	Hämeenlinna	0,1 %	1,9 %	0,6 %	0,1 %	0,0 %	4,0 %	0,5 %	74,2 %	0,1 %	0,1 %	0,0 %	18 %	28 822
	Ylöjärvi	1,0 %	45,2 %	0,3 %	1,9 %	3,8 %	1,0 %	0,1 %	0,1 %	38,0 %	0,8 %	0,1 %	8 %	13 959
	Kangasala	1,1 %	47,7 %	1,2 %	1,4 %	1,0 %	1,3 %	0,2 %	0,5 %	1,0 %	39,0 %	0,1 %	6 %	13 408
	Vesilahti	12 %	39 %	2 %	2 %	3 %	1 %	3 %	1 %	1 %	1 %	30,4 %	6 %	1 919



LIPERI

Henkilöä vuonna 2012

		Työssäkäyntikunta												Työlliset
		Liperi	Joensuu	Outokumpu	Kontiolahti	Polvijärvi	Kuopio	Helsinki	Heinävesi	Vantaa	Savonlinna	Varkaus	Muut	
Asuinkunta	Liperi	2 167	2 133	219	191	52	41	36	29	17	11	9	178	5 083
	Joensuu	790	24 561	209	1 296	133	203	271	18	78	66	36	1 733	29 394
	Outokumpu	140	254	1 840	16	60	26	11	6	7	3	4	130	2 497
	Kontiolahti	169	3 514	41	2 036	25	40	38	1	17	8	8	284	6 181
	Polvijärvi	89	345	128	27	1 017	12	10	1	3	3	1	76	1 712
	Kuopio	10	162	44	15	5	38 782	484	17	180	49	230	5 386	45 364
	Helsinki	9	136	10	7	0	171	230 743	5	24 765	69	19	41 333	297 267
	Heinävesi	12	35	8	3	0	21	6	987	6	10	79	74	1 241
	Vantaa	3	26	5	7	0	47	40 039	1	45 749	14	14	15 529	101 434
	Savonlinna	6	94	9	3	2	59	128	11	44	12 268	33	1 135	13 792
	Varkaus	2	24	3	6	1	325	45	67	10	27	6 300	1 164	7 974
	Työpaikat	3 522	33 221	2 693	3 752	1 350	49 420	386 634	1 273	106 602	13 812	8 766	607 523	511 939

% työllisestä työvoimasta vuonna 2012

		Työssäkäyntikunta												Työlliset
		Liperi	Joensuu	Outokumpu	Kontiolahti	Polvijärvi	Kuopio	Helsinki	Heinävesi	Vantaa	Savonlinna	Varkaus	Muut	
Asuinkunta	Liperi	42,6 %	42,0 %	4,3 %	3,8 %	1,0 %	0,8 %	0,7 %	0,6 %	0,3 %	0,2 %	0,2 %	4 %	5 083
	Joensuu	2,7 %	83,6 %	0,7 %	4,4 %	0,5 %	0,7 %	0,9 %	0,1 %	0,3 %	0,2 %	0,1 %	6 %	29 394
	Outokumpu	5,6 %	10,2 %	73,7 %	0,6 %	2,4 %	1,0 %	0,4 %	0,2 %	0,3 %	0,1 %	0,2 %	5 %	2 497
	Kontiolahti	2,7 %	56,9 %	0,7 %	32,9 %	0,4 %	0,6 %	0,6 %	0,0 %	0,3 %	0,1 %	0,1 %	5 %	6 181
	Polvijärvi	5,2 %	20,2 %	7,5 %	1,6 %	59,4 %	0,7 %	0,6 %	0,1 %	0,2 %	0,2 %	0,1 %	4 %	1 712
	Kuopio	0,0 %	0,4 %	0,1 %	0,0 %	0,0 %	85,5 %	1,1 %	0,0 %	0,4 %	0,1 %	0,5 %	12 %	45 364
	Helsinki	0,0 %	0,0 %	0,0 %	0,0 %	0,0 %	0,1 %	77,6 %	0,0 %	8,3 %	0,0 %	0,0 %	14 %	297 267
	Heinävesi	1,0 %	2,8 %	0,6 %	0,2 %	0,0 %	1,7 %	0,5 %	79,5 %	0,5 %	0,8 %	6,4 %	6 %	1 241
	Vantaa	0,0 %	0,0 %	0,0 %	0,0 %	0,0 %	0,0 %	39,5 %	0,0 %	45,1 %	0,0 %	0,0 %	15 %	101 434
	Savonlinna	0,0 %	0,7 %	0,1 %	0,0 %	0,0 %	0,4 %	0,9 %	0,1 %	0,3 %	89,0 %	0,2 %	8 %	13 792
	Varkaus	0 %	0 %	0 %	0 %	0 %	4 %	1 %	1 %	0 %	0 %	79,0 %	15 %	7 974

MIKKELI

Henkilöä vuonna 2012

		Työssäkäyntikunta												Työlliset
		Mikkeli	Helsinki	Mäntyharju	Juva	Lappeenranta	Hirvensalmi	Pieksämäki	Jyväskylä	Kuopio	Kouvola	Espoo	Muut	
Asuinkunta	Mikkeli	20 194	237	195	157	118	115	110	109	107	92	80	909	22 423
	Helsinki	107	230 743	11	5	198	2	23	320	171	194	25 282	40 211	297 267
	Mäntyharju	322	27	1 630	2	13	23	2	3	11	38	6	189	2 266
	Juva	416	11	1	1 864	6	0	21	10	18	8	3	256	2 614
	Lappeenranta	113	362	3	3	26 096	0	8	42	34	219	96	3 275	30 251
	Hirvensalmi	250	13	40	1	1	477	0	4	1	3	6	58	854
	Pieksämäki	168	40	2	41	7	1	6 207	70	99	12	12	731	7 390
	Jyväskylä	107	688	4	6	40	1	76	48 182	202	74	230	7 313	56 923
	Kuopio	120	484	1	15	44	1	82	242	38 782	48	201	5 344	45 364
	Kouvola	88	636	54	5	310	3	4	41	38	29 775	132	3 551	34 637
	Espoo	36	46 563	3	2	70	2	11	108	50	48	63 570	15 787	126 250
	Työpaikat	23 094	386 634	2 059	2 341	32 508	656	7 378	61 522	49 420	33 577	121 253	697 348	626 239

% työllisestä työvoimasta vuonna 2012

		Työssäkäyntikunta												Työlliset
		Mikkeli	Helsinki	Mäntyharju	Juva	Lappeenranta	Hirvensalmi	Pieksämäki	Jyväskylä	Kuopio	Kouvola	Espoo	Muut	
Asuinkunta	Mikkeli	90,1 %	1,1 %	0,9 %	0,7 %	0,5 %	0,5 %	0,5 %	0,5 %	0,5 %	0,4 %	0,4 %	4 %	22 423
	Helsinki	0,0 %	77,6 %	0,0 %	0,0 %	0,1 %	0,0 %	0,0 %	0,1 %	0,1 %	0,1 %	8,5 %	14 %	297 267
	Mäntyharju	14,2 %	1,2 %	71,9 %	0,1 %	0,6 %	1,0 %	0,1 %	0,1 %	0,5 %	1,7 %	0,3 %	8 %	2 266
	Juva	15,9 %	0,4 %	0,0 %	71,3 %	0,2 %	0,0 %	0,8 %	0,4 %	0,7 %	0,3 %	0,1 %	10 %	2 614
	Lappeenranta	0,4 %	1,2 %	0,0 %	0,0 %	86,3 %	0,0 %	0,0 %	0,1 %	0,1 %	0,7 %	0,3 %	11 %	30 251
	Hirvensalmi	29,3 %	1,5 %	4,7 %	0,1 %	0,1 %	55,9 %	0,0 %	0,5 %	0,1 %	0,4 %	0,7 %	7 %	854
	Pieksämäki	2,3 %	0,5 %	0,0 %	0,6 %	0,1 %	0,0 %	84,0 %	0,9 %	1,3 %	0,2 %	0,2 %	10 %	7 390
	Jyväskylä	0,2 %	1,2 %	0,0 %	0,0 %	0,1 %	0,0 %	0,1 %	84,6 %	0,4 %	0,1 %	0,4 %	13 %	56 923
	Kuopio	0,3 %	1,1 %	0,0 %	0,0 %	0,1 %	0,0 %	0,2 %	0,5 %	85,5 %	0,1 %	0,4 %	12 %	45 364
	Kouvola	0,3 %	1,8 %	0,2 %	0,0 %	0,9 %	0,0 %	0,0 %	0,1 %	0,1 %	86,0 %	0,4 %	10 %	34 637
	Espoo	0 %	37 %	0 %	0 %	0 %	0 %	0 %	0 %	0 %	0 %	50,4 %	13 %	126 250

## MUSTASAARI

## Henkilöä vuonna 2012

		Työssäkäyntikunta												Työlliset
		Mustasaari	Vaasa	Vöyri	Maalahti	Helsinki	Seinäjäki	Turku	Närpiö	Pietarsaari	Laihia	Uusikaarlepyy	Muut	
Asuinkunta	Mustasaari	2 939	5 483	177	139	53	44	41	33	30	30	29	196	9 194
	Vaasa	1 426	25 831	170	168	326	251	136	56	87	232	24	1 185	29 892
	Vöyri	145	544	2 053	4	13	20	3	6	47	5	111	111	3 062
	Maalahti	155	761	5	1 353	11	5	17	51	4	3	2	135	2 502
	Helsinki	8	183	4	4	230 743	93	702	9	32	4	7	65 478	297 267
	Seinäjäki	19	476	9	2	237	22 079	37	3	6	58	3	3 935	26 864
	Turku	10	88	2	1	1 537	21	59 985	6	27	1	4	16 296	77 978
	Närpiö	38	227	6	90	14	6	12	3 553	6	3	1	314	4 270
	Pietarsaari	15	103	27	2	56	4	63	3	6 220	0	281	1 361	8 135
	Laihia	93	1 741	14	3	16	114	5	3	1	1 364	2	254	3 610
	Uusikaarlepyy	16	81	146	5	9	7	10	6	428	0	2 516	213	3 437
	Työpaikat	5 079	38 054	2 701	1 889	386 634	30 000	96 812	4 295	10 642	1 910	3 296	576 233	466 211

## % työllisestä työvoimasta vuonna 2012

		Työssäkäyntikunta												Työlliset
		Mustasaari	Vaasa	Vöyri	Maalahti	Helsinki	Seinäjäki	Turku	Närpiö	Pietarsaari	Laihia	Uusikaarlepyy	Muut	
Asuinkunta	Mustasaari	32,0 %	59,6 %	1,9 %	1,5 %	0,6 %	0,5 %	0,4 %	0,4 %	0,3 %	0,3 %	0,3 %	2 %	9 194
	Vaasa	4,8 %	86,4 %	0,6 %	0,6 %	1,1 %	0,8 %	0,5 %	0,2 %	0,3 %	0,8 %	0,1 %	4 %	29 892
	Vöyri	4,7 %	17,8 %	67,0 %	0,1 %	0,4 %	0,7 %	0,1 %	0,2 %	1,5 %	0,2 %	3,6 %	4 %	3 062
	Maalahti	6,2 %	30,4 %	0,2 %	54,1 %	0,4 %	0,2 %	0,7 %	2,0 %	0,2 %	0,1 %	0,1 %	5 %	2 502
	Helsinki	0,0 %	0,1 %	0,0 %	0,0 %	77,6 %	0,0 %	0,2 %	0,0 %	0,0 %	0,0 %	0,0 %	22 %	297 267
	Seinäjäki	0,1 %	1,8 %	0,0 %	0,0 %	0,9 %	82,2 %	0,1 %	0,0 %	0,0 %	0,2 %	0,0 %	15 %	26 864
	Turku	0,0 %	0,1 %	0,0 %	0,0 %	2,0 %	0,0 %	76,9 %	0,0 %	0,0 %	0,0 %	0,0 %	21 %	77 978
	Närpiö	0,9 %	5,3 %	0,1 %	2,1 %	0,3 %	0,1 %	0,3 %	83,2 %	0,1 %	0,1 %	0,0 %	7 %	4 270
	Pietarsaari	0,2 %	1,3 %	0,3 %	0,0 %	0,7 %	0,0 %	0,8 %	0,0 %	76,5 %	0,0 %	3,5 %	17 %	8 135
	Laihia	2,6 %	48,2 %	0,4 %	0,1 %	0,4 %	3,2 %	0,1 %	0,1 %	0,0 %	37,8 %	0,1 %	7 %	3 610
	Uusikaarlepyy	0 %	2 %	4 %	0 %	0 %	0 %	0 %	0 %	12 %	0 %	73,2 %	6 %	3 437

## NIVALA

## Henkilöä vuonna 2012

		Työssäkäyntikunta											Työlliset	
		Nivala	Ylivieska	Haapajärvi	Sievi	Haapavesi	Oulainen	Oulu	Kokkola	Kalajoki	Pyhäjärvi	Toholampi		Muut
Asuinkunta	Nivala	2 993	375	159	134	97	41	40	29	20	17	13	194	4 112
	Ylivieska	212	4 394	32	368	81	205	88	58	148	5	16	427	6 034
	Haapajärvi	165	64	2 320	6	26	10	21	9	3	43	5	186	2 858
	Sievi	91	224	5	1 268	8	15	19	29	20	4	25	142	1 850
	Haapavesi	74	83	14	11	2 144	76	46	13	10	11	1	239	2 722
	Oulainen	25	169	3	43	87	2 082	75	15	50	1	0	332	2 882
	Oulu	39	92	19	15	43	95	70 394	92	49	21	4	9 444	80 307
	Kokkola	19	51	4	39	2	2	66	17 234	120	1	42	2 097	19 677
	Kalajoki	20	228	5	74	15	52	45	281	3 873	0	10	498	5 101
	Pyhäjärvi	22	12	116	0	9	3	19	2	1	1 590	3	179	1 956
	Toholampi	3	16	1	51	0	2	3	87	4	0	950	214	1 331
	Työpaikat	3 855	6 306	2 990	2 264	2 802	2 887	84 620	20 229	4 708	1 876	1 241	129 923	128 830

## % työllisestä työvoimasta vuonna 2012

		Työssäkäyntikunta											Työlliset	
		Nivala	Ylivieska	Haapajärvi	Sievi	Haapavesi	Oulainen	Oulu	Kokkola	Kalajoki	Pyhäjärvi	Toholampi		Muut
Asuinkunta	Nivala	72,8 %	9,1 %	3,9 %	3,3 %	2,4 %	1,0 %	1,0 %	0,7 %	0,5 %	0,4 %	0,3 %	5 %	4 112
	Ylivieska	3,5 %	72,8 %	0,5 %	6,1 %	1,3 %	3,4 %	1,5 %	1,0 %	2,5 %	0,1 %	0,3 %	7 %	6 034
	Haapajärvi	5,8 %	2,2 %	81,2 %	0,2 %	0,9 %	0,3 %	0,7 %	0,3 %	0,1 %	1,5 %	0,2 %	7 %	2 858
	Sievi	4,9 %	12,1 %	0,3 %	68,5 %	0,4 %	0,8 %	1,0 %	1,6 %	1,1 %	0,2 %	1,4 %	8 %	1 850
	Haapavesi	2,7 %	3,0 %	0,5 %	0,4 %	78,8 %	2,8 %	1,7 %	0,5 %	0,4 %	0,4 %	0,0 %	9 %	2 722
	Oulainen	0,9 %	5,9 %	0,1 %	1,5 %	3,0 %	72,2 %	2,6 %	0,5 %	1,7 %	0,0 %	0,0 %	12 %	2 882
	Oulu	0,0 %	0,1 %	0,0 %	0,0 %	0,1 %	0,1 %	87,7 %	0,1 %	0,1 %	0,0 %	0,0 %	12 %	80 307
	Kokkola	0,1 %	0,3 %	0,0 %	0,2 %	0,0 %	0,0 %	0,3 %	87,6 %	0,6 %	0,0 %	0,2 %	11 %	19 677
	Kalajoki	0,4 %	4,5 %	0,1 %	1,5 %	0,3 %	1,0 %	0,9 %	5,5 %	75,9 %	0,0 %	0,2 %	10 %	5 101
	Pyhäjärvi	1,1 %	0,6 %	5,9 %	0,0 %	0,5 %	0,2 %	1,0 %	0,1 %	0,1 %	81,3 %	0,2 %	9 %	1 956
	Toholampi	0 %	1 %	0 %	4 %	0 %	0 %	0 %	7 %	0 %	0 %	71,4 %	16 %	1 331

**OULU**

**Henkilöä vuonna 2012**

		Työssäkäyntikunta												Työlliset
		Oulu	Kempele	Helsinki	Raahe	Ii	Muhos	Liminka	Rovaniemi	Espoo	Kemi	Tyrnävä	Muut	
Asuinkunta	Oulu	70 394	2 068	874	618	522	515	412	325	289	280	257	3 753	80 307
	Kempele	3 977	2 118	63	130	17	54	135	18	22	8	96	308	6 946
	Helsinki	251	14	230 743	7	2	2	1	107	25 282	10	2	40 846	297 267
	Raahe	362	25	26	8 757	2	6	23	3	13	3	8	587	9 815
	Ii	1 358	42	22	11	1 634	6	3	12	6	118	4	195	3 411
	Muhos	1 307	92	19	7	9	1 669	24	8	7	10	44	197	3 393
	Liminka	1 616	234	27	173	6	26	1 261	7	11	4	71	240	3 676
	Rovaniemi	343	29	257	5	3	3	4	23 085	45	103	0	1 554	25 431
	Espoo	111	13	46 563	4	0	0	0	21	63 570	6	1	15 961	126 250
	Kemi	192	9	60	11	14	0	2	75	16	5 930	0	1 500	7 809
	Tyrnävä	942	203	9	30	2	74	99	9	6	0	951	129	2 454
	Työpaikat		84 620	5 174	386 634	11 469	2 332	2 490	2 130	25 256	121 253	9 345	1 501	567 584

**% työllisestä työvoimasta vuonna 2012**

		Työssäkäyntikunta												Työlliset
		Oulu	Kempele	Helsinki	Raahe	Ii	Muhos	Liminka	Rovaniemi	Espoo	Kemi	Tyrnävä	Muut	
Asuinkunta	Oulu	87,7 %	2,6 %	1,1 %	0,8 %	0,7 %	0,6 %	0,5 %	0,4 %	0,4 %	0,3 %	0,3 %	5 %	80 307
	Kempele	57,3 %	30,5 %	0,9 %	1,9 %	0,2 %	0,8 %	1,9 %	0,3 %	0,3 %	0,1 %	1,4 %	4 %	6 946
	Helsinki	0,1 %	0,0 %	77,6 %	0,0 %	0,0 %	0,0 %	0,0 %	0,0 %	8,5 %	0,0 %	0,0 %	14 %	297 267
	Raahe	3,7 %	0,3 %	0,3 %	89,2 %	0,0 %	0,1 %	0,2 %	0,0 %	0,1 %	0,0 %	0,1 %	6 %	9 815
	Ii	39,8 %	1,2 %	0,6 %	0,3 %	47,9 %	0,2 %	0,1 %	0,4 %	0,2 %	3,5 %	0,1 %	6 %	3 411
	Muhos	38,5 %	2,7 %	0,6 %	0,2 %	0,3 %	49,2 %	0,7 %	0,2 %	0,2 %	0,3 %	1,3 %	6 %	3 393
	Liminka	44,0 %	6,4 %	0,7 %	4,7 %	0,2 %	0,7 %	34,3 %	0,2 %	0,3 %	0,1 %	1,9 %	7 %	3 676
	Rovaniemi	1,3 %	0,1 %	1,0 %	0,0 %	0,0 %	0,0 %	0,0 %	90,8 %	0,2 %	0,4 %	0,0 %	6 %	25 431
	Espoo	0,1 %	0,0 %	36,9 %	0,0 %	0,0 %	0,0 %	0,0 %	0,0 %	50,4 %	0,0 %	0,0 %	13 %	126 250
	Kemi	2,5 %	0,1 %	0,8 %	0,1 %	0,2 %	0,0 %	0,0 %	1,0 %	0,2 %	75,9 %	0,0 %	19 %	7 809
	Tyrnävä	38 %	8 %	0 %	1 %	0 %	3 %	4 %	0 %	0 %	0 %	38,8 %	5 %	2 454

**PALTAMO**

**Henkilöä vuonna 2012**

		Työssäkäyntikunta												Työlliset
		Paltamo	Kajaani	Sotkamo	Oulu	Ristijärvi	Vaala	Helsinki	Sonkajärvi	Suomussalmi	Kuhmo	Vantaa	Muut	
Asuinkunta	Paltamo	919	342	30	22	14	13	11	8	6	5	4	42	1 416
	Kajaani	164	13 139	749	171	34	28	72	31	27	81	24	601	15 121
	Sotkamo	40	838	2 994	35	8	3	34	9	6	75	10	216	4 268
	Oulu	11	167	47	70 394	1	29	874	6	12	13	235	8 518	80 307
	Ristijärvi	15	128	26	1	293	0	5	0	7	2	1	32	510
	Vaala	6	38	7	54	1	772	3	1	0	3	0	127	1 012
	Helsinki	3	47	15	251	0	0	230 743	4	2	7	24 765	41 430	297 267
	Sonkajärvi	0	32	6	0	0	0	4	930	0	2	3	571	1 548
	Suomussalmi	6	150	29	39	5	0	16	1	2 512	27	5	216	3 006
	Kuhmo	6	141	98	20	1	0	28	0	16	2 641	7	174	3 132
	Vantaa	1	9	1	64	0	2	40 039	1	4	2	45 749	15 562	101 434
	Työpaikat		1 209	15 731	4 226	84 620	384	944	386 634	1 252	2 752	2 953	106 602	606 098

**% työllisestä työvoimasta vuonna 2012**

		Työssäkäyntikunta												Työlliset
		Paltamo	Kajaani	Sotkamo	Oulu	Ristijärvi	Vaala	Helsinki	Sonkajärvi	Suomussalmi	Kuhmo	Vantaa	Muut	
Asuinkunta	Paltamo	64,9 %	24,2 %	2,1 %	1,6 %	1,0 %	0,9 %	0,8 %	0,6 %	0,4 %	0,4 %	0,3 %	3 %	1 416
	Kajaani	1,1 %	86,9 %	5,0 %	1,1 %	0,2 %	0,2 %	0,5 %	0,2 %	0,2 %	0,5 %	0,2 %	4 %	15 121
	Sotkamo	0,9 %	19,6 %	70,1 %	0,8 %	0,2 %	0,1 %	0,8 %	0,2 %	0,1 %	1,8 %	0,2 %	5 %	4 268
	Oulu	0,0 %	0,2 %	0,1 %	87,7 %	0,0 %	0,0 %	1,1 %	0,0 %	0,0 %	0,0 %	0,3 %	11 %	80 307
	Ristijärvi	2,9 %	25,1 %	5,1 %	0,2 %	57,5 %	0,0 %	1,0 %	0,0 %	1,4 %	0,4 %	0,2 %	6 %	510
	Vaala	0,6 %	3,8 %	0,7 %	5,3 %	0,1 %	76,3 %	0,3 %	0,1 %	0,0 %	0,3 %	0,0 %	13 %	1 012
	Helsinki	0,0 %	0,0 %	0,0 %	0,1 %	0,0 %	0,0 %	77,6 %	0,0 %	0,0 %	0,0 %	8,3 %	14 %	297 267
	Sonkajärvi	0,0 %	2,1 %	0,4 %	0,0 %	0,0 %	0,0 %	0,3 %	60,1 %	0,0 %	0,1 %	0,2 %	37 %	1 548
	Suomussalmi	0,2 %	5,0 %	1,0 %	1,3 %	0,2 %	0,0 %	0,5 %	0,0 %	83,6 %	0,9 %	0,2 %	7 %	3 006
	Kuhmo	0,2 %	4,5 %	3,1 %	0,6 %	0,0 %	0,0 %	0,9 %	0,0 %	0,5 %	84,3 %	0,2 %	6 %	3 132
	Vantaa	0 %	0 %	0 %	0 %	0 %	0 %	39 %	0 %	0 %	0 %	45,1 %	15 %	101 434

## PARKANO

## Henkilöä vuonna 2012

		Työssäkäyntikunta												Työlliset
		Parkano	Ikaalinen	Tampere	Kihniö	Kankaanpää	Ylöjärvi	Karvia	Hämeenkyrö	Jämijärvi	Seinäjoki	Pori	Muut	
Asuinkunta	Parkano	2 050	118	96	79	78	38	21	21	17	12	12	130	2 672
	Ikaalinen	100	1 963	252	4	55	84	0	188	25	4	11	203	2 889
	Tampere	74	138	77 304	10	77	2 160	4	230	9	137	185	15 841	96 169
	Kihniö	131	8	16	574	2	6	4	1	1	11	1	53	808
	Kankaanpää	55	38	58	1	3 888	12	26	4	84	4	233	456	4 859
	Ylöjärvi	40	114	6 308	5	18	5 307	0	309	5	6	6	1 841	13 959
	Karvia	31	6	4	3	67	2	723	1	3	7	13	118	978
	Hämeenkyrö	20	234	998	1	12	428	0	2 095	4	2	4	585	4 383
	Jämijärvi	24	60	15	0	200	4	2	5	420	1	8	38	777
	Seinäjoki	16	3	163	9	15	4	8	1	0	22 079	14	4 552	26 864
Pori	15	2	263	1	274	15	3	1	7	17	27 955	5 204	33 757	
	Työpaikat	2 753	2 836	118 797	720	5 363	9 540	872	3 098	601	30 000	35 767	207 594	188 115

## % työllisestä työvoimasta vuonna 2012

		Työssäkäyntikunta												Työlliset
		Parkano	Ikaalinen	Tampere	Kihniö	Kankaanpää	Ylöjärvi	Karvia	Hämeenkyrö	Jämijärvi	Seinäjoki	Pori	Muut	
Asuinkunta	Parkano	76,7 %	4,4 %	3,6 %	3,0 %	2,9 %	1,4 %	0,8 %	0,8 %	0,6 %	0,4 %	0,4 %	5 %	2 672
	Ikaalinen	3,5 %	67,9 %	8,7 %	0,1 %	1,9 %	2,9 %	0,0 %	6,5 %	0,9 %	0,1 %	0,4 %	7 %	2 889
	Tampere	0,1 %	0,1 %	80,4 %	0,0 %	0,1 %	2,2 %	0,0 %	0,2 %	0,0 %	0,1 %	0,2 %	16 %	96 169
	Kihniö	16,2 %	1,0 %	2,0 %	71,0 %	0,2 %	0,7 %	0,5 %	0,1 %	0,1 %	1,4 %	0,1 %	7 %	808
	Kankaanpää	1,1 %	0,8 %	1,2 %	0,0 %	80,0 %	0,2 %	0,5 %	0,1 %	1,7 %	0,1 %	4,8 %	9 %	4 859
	Ylöjärvi	0,3 %	0,8 %	45,2 %	0,0 %	0,1 %	38,0 %	0,0 %	2,2 %	0,0 %	0,0 %	0,0 %	13 %	13 959
	Karvia	3,2 %	0,6 %	0,4 %	0,3 %	6,9 %	0,2 %	73,9 %	0,1 %	0,3 %	0,7 %	1,3 %	12 %	978
	Hämeenkyrö	0,5 %	5,3 %	22,8 %	0,0 %	0,3 %	9,8 %	0,0 %	47,8 %	0,1 %	0,0 %	0,1 %	13 %	4 383
	Jämijärvi	3,1 %	7,7 %	1,9 %	0,0 %	25,7 %	0,5 %	0,3 %	0,6 %	54,1 %	0,1 %	1,0 %	5 %	777
	Seinäjoki	0,1 %	0,0 %	0,6 %	0,0 %	0,1 %	0,0 %	0,0 %	0,0 %	0,0 %	82,2 %	0,1 %	17 %	26 864
Pori	0 %	0 %	1 %	0 %	1 %	0 %	0 %	0 %	0 %	0 %	82,8 %	15 %	33 757	

## PETÄJÄVESI

## Henkilöä vuonna 2012

		Työssäkäyntikunta												Työlliset
		Petäjävesi	Jyväskylä	Keuruu	Multia	Jämsä	Äänekoski	Muurame	Laukaa	Helsinki	Uurainen	Tampere	Muut	
Asuinkunta	Petäjävesi	712	593	67	28	25	14	13	11	10	9	9	63	1 554
	Jyväskylä	187	48 182	226	39	475	854	1 090	1 342	688	139	379	3 322	56 923
	Keuruu	26	233	2 986	77	41	3	4	5	23	1	27	406	3 832
	Multia	11	44	105	407	5	5	2	0	4	0	3	40	626
	Jämsä	17	478	38	2	7 013	5	29	14	56	0	171	616	8 439
	Äänekoski	2	932	5	5	8	5 713	11	194	34	38	25	423	7 390
	Muurame	5	2 518	9	1	77	25	1 316	64	31	2	20	161	4 229
	Laukaa	21	3 303	4	0	14	331	61	3 377	50	22	29	414	7 626
	Helsinki	2	320	18	1	24	12	14	19	230 743	0	787	65 327	297 267
	Uurainen	7	499	5	8	0	122	11	37	13	563	9	101	1 375
Tampere	7	247	20	1	101	6	10	12	1 808	0	77 304	16 653	96 169	
	Työpaikat	1 033	61 522	3 793	616	8 510	7 750	2 670	5 508	386 634	826	118 797	596 626	485 430

## % työllisestä työvoimasta vuonna 2012

		Työssäkäyntikunta												Työlliset
		Petäjävesi	Jyväskylä	Keuruu	Multia	Jämsä	Äänekoski	Muurame	Laukaa	Helsinki	Uurainen	Tampere	Muut	
Asuinkunta	Petäjävesi	45,8 %	38,2 %	4,3 %	1,8 %	1,6 %	0,9 %	0,8 %	0,7 %	0,6 %	0,6 %	0,6 %	4 %	1 554
	Jyväskylä	0,3 %	84,6 %	0,4 %	0,1 %	0,8 %	1,5 %	1,9 %	2,4 %	1,2 %	0,2 %	0,7 %	6 %	56 923
	Keuruu	0,7 %	6,1 %	77,9 %	2,0 %	1,1 %	0,1 %	0,1 %	0,1 %	0,6 %	0,0 %	0,7 %	11 %	3 832
	Multia	1,8 %	7,0 %	16,8 %	65,0 %	0,8 %	0,8 %	0,3 %	0,0 %	0,6 %	0,0 %	0,5 %	6 %	626
	Jämsä	0,2 %	5,7 %	0,5 %	0,0 %	83,1 %	0,1 %	0,3 %	0,2 %	0,7 %	0,0 %	2,0 %	7 %	8 439
	Äänekoski	0,0 %	12,6 %	0,1 %	0,1 %	0,1 %	77,3 %	0,1 %	2,6 %	0,5 %	0,5 %	0,3 %	6 %	7 390
	Muurame	0,1 %	59,5 %	0,2 %	0,0 %	1,8 %	0,6 %	31,1 %	1,5 %	0,7 %	0,0 %	0,5 %	4 %	4 229
	Laukaa	0,3 %	43,3 %	0,1 %	0,0 %	0,2 %	4,3 %	0,8 %	44,3 %	0,7 %	0,3 %	0,4 %	5 %	7 626
	Helsinki	0,0 %	0,1 %	0,0 %	0,0 %	0,0 %	0,0 %	0,0 %	0,0 %	77,6 %	0,0 %	0,3 %	22 %	297 267
	Uurainen	0,5 %	36,3 %	0,4 %	0,6 %	0,0 %	8,9 %	0,8 %	2,7 %	0,9 %	40,9 %	0,7 %	7 %	1 375
Tampere	0 %	0 %	0 %	0 %	0 %	0 %	0 %	0 %	2 %	0 %	80,4 %	17 %	96 169	

## PUDASJÄRVI

### Henkilöä vuonna 2012

		Työssäkäyntikunta												Työlliset
		Pudasjärvi	Oulu	Taivalkoski	Ii	Ranua	Kuusamo	Kempele	Rovaniemi	Helsinki	Kuopio	Tornio	Muut	
Asuinkunta	Pudasjärvi	2 223	242	45	24	15	15	15	14	11	7	6	83	2 700
	Oulu	231	70 394	30	522	23	102	2 068	325	874	76	139	5 523	80 307
	Taivalkoski	33	69	1 160	2	0	81	5	12	7	1	1	66	1 437
	Ii	5	1 358	0	1 634	3	4	42	12	22	2	29	300	3 411
	Ranua	26	35	1	1	1 077	4	3	120	8	0	6	85	1 366
	Kuusamo	11	92	28	1	2	5 694	9	61	49	9	2	204	6 162
	Kempele	9	3 977	3	17	1	11	2 118	18	63	8	5	716	6 946
	Rovaniemi	16	343	4	3	85	50	29	23 085	257	31	69	1 459	25 431
	Helsinki	2	251	3	2	4	9	14	107	230 743	171	13	65 948	297 267
	Kuopio	2	103	0	0	0	9	11	16	484	38 782	3	5 954	45 364
	Tornio	1	145	2	3	0	2	6	68	52	2	7 022	1 506	8 809
		<b>Työpaikat</b>	<b>2 612</b>	<b>84 620</b>	<b>1 325</b>	<b>2 332</b>	<b>1 247</b>	<b>6 279</b>	<b>5 174</b>	<b>25 256</b>	<b>386 634</b>	<b>49 420</b>	<b>9 000</b>	<b>571 287</b>

### % työllisestä työvoimasta vuonna 2012

		Työssäkäyntikunta												Työlliset
		Pudasjärvi	Oulu	Taivalkoski	Ii	Ranua	Kuusamo	Kempele	Rovaniemi	Helsinki	Kuopio	Tornio	Muut	
Asuinkunta	Pudasjärvi	82,3 %	9,0 %	1,7 %	0,9 %	0,6 %	0,6 %	0,6 %	0,5 %	0,4 %	0,3 %	0,2 %	3 %	2 700
	Oulu	0,3 %	87,7 %	0,0 %	0,7 %	0,0 %	0,1 %	2,6 %	0,4 %	1,1 %	0,1 %	0,2 %	7 %	80 307
	Taivalkoski	2,3 %	4,8 %	80,7 %	0,1 %	0,0 %	5,6 %	0,3 %	0,8 %	0,5 %	0,1 %	0,1 %	5 %	1 437
	Ii	0,1 %	39,8 %	0,0 %	47,9 %	0,1 %	0,1 %	1,2 %	0,4 %	0,6 %	0,1 %	0,9 %	9 %	3 411
	Ranua	1,9 %	2,6 %	0,1 %	0,1 %	78,8 %	0,3 %	0,2 %	8,8 %	0,6 %	0,0 %	0,4 %	6 %	1 366
	Kuusamo	0,2 %	1,5 %	0,5 %	0,0 %	0,0 %	92,4 %	0,1 %	1,0 %	0,8 %	0,1 %	0,0 %	3 %	6 162
	Kempele	0,1 %	57,3 %	0,0 %	0,2 %	0,0 %	0,2 %	30,5 %	0,3 %	0,9 %	0,1 %	0,1 %	10 %	6 946
	Rovaniemi	0,1 %	1,3 %	0,0 %	0,0 %	0,3 %	0,2 %	0,1 %	90,8 %	1,0 %	0,1 %	0,3 %	6 %	25 431
	Helsinki	0,0 %	0,1 %	0,0 %	0,0 %	0,0 %	0,0 %	0,0 %	0,0 %	77,6 %	0,1 %	0,0 %	22 %	297 267
	Kuopio	0,0 %	0,2 %	0,0 %	0,0 %	0,0 %	0,0 %	0,0 %	0,0 %	1,1 %	85,5 %	0,0 %	13 %	45 364
	Tornio	0 %	2 %	0 %	0 %	0 %	0 %	0 %	1 %	1 %	0 %	79,7 %	17 %	8 809

## RAASEPORI

### Henkilöä vuonna 2012

		Työssäkäyntikunta												Työlliset
		Raasepori	Helsinki	Hanko	Lohja	Espoo	Kirkkonummi	Inkoo	Turku	Vantaa	Salo	Maarianhamina	Muut	
Asuinkunta	Raasepori	9 048	717	568	496	295	203	146	107	88	78	74	305	12 125
	Helsinki	245	230 743	56	455	25 282	906	38	702	24 765	110	128	13 837	297 267
	Hanko	260	98	3 008	16	37	14	0	36	23	13	21	62	3 588
	Lohja	259	2 429	26	12 931	2 188	366	94	63	763	162	5	1 915	21 201
	Espoo	115	46 563	23	408	63 570	1 594	29	283	8 322	53	29	5 261	126 250
	Kirkkonummi	53	4 951	11	173	4 804	6 025	47	63	1 009	16	9	843	18 004
	Inkoo	223	405	9	184	344	251	876	13	90	3	3	135	2 536
	Turku	93	1 537	54	58	467	41	6	59 985	274	1 011	342	14 110	77 978
	Vantaa	24	40 039	15	118	7 865	281	5	132	45 749	26	16	7 164	101 434
	Salo	126	466	31	292	256	29	3	1 350	180	16 998	21	1 545	21 297
	Maarianhamina	3	41	2	0	8	1	1	38	0	1	4 423	1 062	5 580
		<b>Työpaikat</b>	<b>10 810</b>	<b>386 634</b>	<b>3 918</b>	<b>16 845</b>	<b>121 253</b>	<b>11 152</b>	<b>1 310</b>	<b>96 812</b>	<b>106 602</b>	<b>20 979</b>	<b>10 036</b>	<b>775 541</b>

### % työllisestä työvoimasta vuonna 2012

		Työssäkäyntikunta												Työlliset
		Raasepori	Helsinki	Hanko	Lohja	Espoo	Kirkkonummi	Inkoo	Turku	Vantaa	Salo	Maarianhamina	Muut	
Asuinkunta	Raasepori	74,6 %	5,9 %	4,7 %	4,1 %	2,4 %	1,7 %	1,2 %	0,9 %	0,7 %	0,6 %	0,6 %	3 %	12 125
	Helsinki	0,1 %	77,6 %	0,0 %	0,2 %	8,5 %	0,3 %	0,0 %	0,2 %	8,3 %	0,0 %	0,0 %	5 %	297 267
	Hanko	7,2 %	2,7 %	83,8 %	0,4 %	1,0 %	0,4 %	0,0 %	1,0 %	0,6 %	0,4 %	0,6 %	2 %	3 588
	Lohja	1,2 %	11,5 %	0,1 %	61,0 %	10,3 %	1,7 %	0,4 %	0,3 %	3,6 %	0,8 %	0,0 %	9 %	21 201
	Espoo	0,1 %	36,9 %	0,0 %	0,3 %	50,4 %	1,3 %	0,0 %	0,2 %	6,6 %	0,0 %	0,0 %	4 %	126 250
	Kirkkonummi	0,3 %	27,5 %	0,1 %	1,0 %	26,7 %	33,5 %	0,3 %	0,3 %	5,6 %	0,1 %	0,0 %	5 %	18 004
	Inkoo	8,8 %	16,0 %	0,4 %	7,3 %	13,6 %	9,9 %	34,5 %	0,5 %	3,5 %	0,1 %	0,1 %	5 %	2 536
	Turku	0,1 %	2,0 %	0,1 %	0,1 %	0,6 %	0,1 %	0,0 %	76,9 %	0,4 %	1,3 %	0,4 %	18 %	77 978
	Vantaa	0,0 %	39,5 %	0,0 %	0,1 %	7,8 %	0,3 %	0,0 %	0,1 %	45,1 %	0,0 %	0,0 %	7 %	101 434
	Salo	0,6 %	2,2 %	0,1 %	1,4 %	1,2 %	0,1 %	0,0 %	6,3 %	0,8 %	79,8 %	0,1 %	7 %	21 297
	Maarianhamina	0 %	1 %	0 %	0 %	0 %	0 %	0 %	1 %	0 %	0 %	79,3 %	19 %	5 580

## RAISIO

## Henkilöä vuonna 2012

		Työssäkäyntikunta											Työlliset	
		Raisio	Turku	Naantali	Kaarina	Masku	Lieto	Helsinki	Rusko	Salo	Mynämäki	Uusikaupunki		Muut
Asuinkunta	Raisio	3 349	5 272	618	288	197	184	115	111	72	61	52	612	10 931
	Turku	3 061	59 985	1 107	2 747	416	1 409	1 537	447	1 011	163	179	5 916	77 978
	Naantali	801	3 212	3 213	146	159	102	133	49	56	41	34	477	8 423
	Kaarina	433	7 287	140	4 028	57	383	223	64	400	17	16	1 195	14 243
	Masku	533	1 942	219	118	1 111	98	40	51	41	85	30	367	4 635
	Lieto	297	3 875	88	403	42	2 223	109	59	146	10	15	617	7 884
	Helsinki	28	702	28	37	5	18	230 743	2	110	3	26	65 565	297 267
	Rusko	263	1 377	55	89	45	66	27	674	16	6	8	186	2 812
	Salo	76	1 350	32	184	8	71	466	10	16 998	2	14	2 086	21 297
	Mynämäki	251	950	89	62	144	47	27	30	8	1 453	65	373	3 499
	Uusikaupunki	41	260	24	15	17	4	50	1	19	25	4 882	957	6 295
	Työpaikat		10 232	96 812	6 037	9 282	2 570	5 398	386 634	1 716	20 979	2 109	6 343	537 880

## % työllisestä työvoimasta vuonna 2012

		Työssäkäyntikunta											Työlliset	
		Raisio	Turku	Naantali	Kaarina	Masku	Lieto	Helsinki	Rusko	Salo	Mynämäki	Uusikaupunki		Muut
Asuinkunta	Raisio	30,6 %	48,2 %	5,7 %	2,6 %	1,8 %	1,7 %	1,1 %	1,0 %	0,7 %	0,6 %	0,5 %	6 %	10 931
	Turku	3,9 %	76,9 %	1,4 %	3,5 %	0,5 %	1,8 %	2,0 %	0,6 %	1,3 %	0,2 %	0,2 %	8 %	77 978
	Naantali	9,5 %	38,1 %	38,1 %	1,7 %	1,9 %	1,2 %	1,6 %	0,6 %	0,7 %	0,5 %	0,4 %	6 %	8 423
	Kaarina	3,0 %	51,2 %	1,0 %	28,3 %	0,4 %	2,7 %	1,6 %	0,4 %	2,8 %	0,1 %	0,1 %	8 %	14 243
	Masku	11,5 %	41,9 %	4,7 %	2,5 %	24,0 %	2,1 %	0,9 %	1,1 %	0,9 %	1,8 %	0,6 %	8 %	4 635
	Lieto	3,8 %	49,2 %	1,1 %	5,1 %	0,5 %	28,2 %	1,4 %	0,7 %	1,9 %	0,1 %	0,2 %	8 %	7 884
	Helsinki	0,0 %	0,2 %	0,0 %	0,0 %	0,0 %	0,0 %	77,6 %	0,0 %	0,0 %	0,0 %	0,0 %	22 %	297 267
	Rusko	9,4 %	49,0 %	2,0 %	3,2 %	1,6 %	2,3 %	1,0 %	24,0 %	0,6 %	0,2 %	0,3 %	7 %	2 812
	Salo	0,4 %	6,3 %	0,2 %	0,9 %	0,0 %	0,3 %	2,2 %	0,0 %	79,8 %	0,0 %	0,1 %	10 %	21 297
	Mynämäki	7,2 %	27,2 %	2,5 %	1,8 %	4,1 %	1,3 %	0,8 %	0,9 %	0,2 %	41,5 %	1,9 %	11 %	3 499
	Uusikaupunki	1 %	4 %	0 %	0 %	0 %	0 %	1 %	0 %	0 %	0 %	77,6 %	15 %	6 295

## RAUTALAMPI

## Henkilöä vuonna 2012

		Työssäkäyntikunta											Työlliset	
		Rautalampi	Suonenjoki	Kuopio	Pieksämäki	Jyväskylä	Konnevesi	Vesanto	Hankasalmi	Äänekoski	Siilinjärvi	Helsinki		Muut
Asuinkunta	Rautalampi	774	166	75	25	22	15	12	9	6	6	6	55	1 171
	Suonenjoki	106	1 913	423	104	12	2	14	5	1	18	14	132	2 744
	Kuopio	21	225	38 782	82	242	9	25	2	15	1 985	484	3 492	45 364
	Pieksämäki	9	66	99	6 207	70	1	0	32	4	13	40	849	7 390
	Jyväskylä	9	16	202	76	48 182	51	6	107	854	22	688	6 710	56 923
	Konnevesi	10	4	7	4	79	634	8	24	228	0	4	82	1 084
	Vesanto	11	30	63	0	3	7	539	0	0	7	4	104	768
	Hankasalmi	1	5	12	60	392	22	1	1 211	29	0	17	186	1 936
	Äänekoski	5	0	14	1	932	44	3	4	5 713	2	34	638	7 390
	Siilinjärvi	1	10	4 522	8	31	1	0	2	1	4 009	82	844	9 511
	Helsinki	6	4	171	23	320	2	1	3	12	9	230 743	65 973	297 267
	Työpaikat		989	2 558	49 420	7 378	61 522	840	665	1 524	7 750	7 001	386 634	525 292

## % työllisestä työvoimasta vuonna 2012

		Työssäkäyntikunta											Työlliset	
		Rautalampi	Suonenjoki	Kuopio	Pieksämäki	Jyväskylä	Konnevesi	Vesanto	Hankasalmi	Äänekoski	Siilinjärvi	Helsinki		Muut
Asuinkunta	Rautalampi	66,1 %	14,2 %	6,4 %	2,1 %	1,9 %	1,3 %	1,0 %	0,8 %	0,5 %	0,5 %	0,5 %	5 %	1 171
	Suonenjoki	3,9 %	69,7 %	15,4 %	3,8 %	0,4 %	0,1 %	0,5 %	0,2 %	0,0 %	0,7 %	0,5 %	5 %	2 744
	Kuopio	0,0 %	0,5 %	85,5 %	0,2 %	0,5 %	0,0 %	0,1 %	0,0 %	0,0 %	4,4 %	1,1 %	8 %	45 364
	Pieksämäki	0,1 %	0,9 %	1,3 %	84,0 %	0,9 %	0,0 %	0,0 %	0,4 %	0,1 %	0,2 %	0,5 %	11 %	7 390
	Jyväskylä	0,0 %	0,0 %	0,4 %	0,1 %	84,6 %	0,1 %	0,0 %	0,2 %	1,5 %	0,0 %	1,2 %	12 %	56 923
	Konnevesi	0,9 %	0,4 %	0,6 %	0,4 %	7,3 %	58,5 %	0,7 %	2,2 %	21,0 %	0,0 %	0,4 %	8 %	1 084
	Vesanto	1,4 %	3,9 %	8,2 %	0,0 %	0,4 %	0,9 %	70,2 %	0,0 %	0,0 %	0,9 %	0,5 %	14 %	768
	Hankasalmi	0,1 %	0,3 %	0,6 %	3,1 %	20,2 %	1,1 %	0,1 %	62,6 %	1,5 %	0,0 %	0,9 %	10 %	1 936
	Äänekoski	0,1 %	0,0 %	0,2 %	0,0 %	12,6 %	0,6 %	0,0 %	0,1 %	77,3 %	0,0 %	0,5 %	9 %	7 390
	Siilinjärvi	0,0 %	0,1 %	47,5 %	0,1 %	0,3 %	0,0 %	0,0 %	0,0 %	0,0 %	42,2 %	0,9 %	9 %	9 511
	Helsinki	0 %	0 %	0 %	0 %	0 %	0 %	0 %	0 %	0 %	0 %	77,6 %	22 %	297 267

**SALO**

**Henkilöä vuonna 2012**

		Työssäkäyntikunta												Työlliset
		Salo	Turku	Helsinki	Lohja	Espoo	Paimio	Somero	Kaarina	Vantaa	Raasepori	Raisio	Muut	
Asuinkunta	Salo	16 998	1 350	466	292	256	217	190	184	180	126	76	962	21 297
	Turku	1 011	59 985	1 537	58	467	440	27	2 747	274	93	3 061	8 278	77 978
	Helsinki	110	702	230 743	455	25 282	8	10	37	24 765	245	28	14 882	297 267
	Lohja	162	63	2 429	12 931	2 188	7	12	4	763	259	8	2 375	21 201
	Espoo	53	283	46 563	408	63 570	7	6	15	8 322	115	29	6 879	126 250
	Paimio	385	1 349	43	3	32	2 092	8	281	24	2	123	473	4 815
	Somero	356	58	97	48	81	11	2 358	7	35	1	6	506	3 564
	Kaarina	400	7 287	223	6	114	219	5	4 028	71	9	433	1 448	14 243
	Vantaa	26	132	40 039	118	7 865	6	7	15	45 749	24	12	7 441	101 434
	Raasepori	78	107	717	496	295	0	0	4	88	9 048	1	1 291	12 125
Raisio	72	5 272	115	1	51	39	3	288	49	6	3 349	1 686	10 931	
Työpaikat		20 979	96 812	386 634	16 845	121 253	3 567	2 898	9 282	106 602	10 810	10 232	764 935	691 105

**% työllisestä työvoimasta vuonna 2012**

		Työssäkäyntikunta												Työlliset
		Salo	Turku	Helsinki	Lohja	Espoo	Paimio	Somero	Kaarina	Vantaa	Raasepori	Raisio	Muut	
Asuinkunta	Salo	79,8 %	6,3 %	2,2 %	1,4 %	1,2 %	1,0 %	0,9 %	0,9 %	0,8 %	0,6 %	0,4 %	5 %	21 297
	Turku	1,3 %	76,9 %	2,0 %	0,1 %	0,6 %	0,6 %	0,0 %	3,5 %	0,4 %	0,1 %	3,9 %	11 %	77 978
	Helsinki	0,0 %	0,2 %	77,6 %	0,2 %	8,5 %	0,0 %	0,0 %	0,0 %	8,3 %	0,1 %	0,0 %	5 %	297 267
	Lohja	0,8 %	0,3 %	11,5 %	61,0 %	10,3 %	0,0 %	0,1 %	0,0 %	3,6 %	1,2 %	0,0 %	11 %	21 201
	Espoo	0,0 %	0,2 %	36,9 %	0,3 %	50,4 %	0,0 %	0,0 %	0,0 %	6,6 %	0,1 %	0,0 %	5 %	126 250
	Paimio	8,0 %	28,0 %	0,9 %	0,1 %	0,7 %	43,4 %	0,2 %	5,8 %	0,5 %	0,0 %	2,6 %	10 %	4 815
	Somero	10,0 %	1,6 %	2,7 %	1,3 %	2,3 %	0,3 %	66,2 %	0,2 %	1,0 %	0,0 %	0,2 %	14 %	3 564
	Kaarina	2,8 %	51,2 %	1,6 %	0,0 %	0,8 %	1,5 %	0,0 %	28,3 %	0,5 %	0,1 %	3,0 %	10 %	14 243
	Vantaa	0,0 %	0,1 %	39,5 %	0,1 %	7,8 %	0,0 %	0,0 %	0,0 %	45,1 %	0,0 %	0,0 %	7 %	101 434
	Raasepori	0,6 %	0,9 %	5,9 %	4,1 %	2,4 %	0,0 %	0,0 %	0,0 %	0,7 %	74,6 %	0,0 %	11 %	12 125
Raisio	1 %	48 %	1 %	0 %	0 %	0 %	0 %	3 %	0 %	0 %	30,6 %	15 %	10 931	

**SIPOO**

**Henkilöä vuonna 2012**

		Työssäkäyntikunta											Työlliset	
		Sipoo	Helsinki	Vantaa	Porvoo	Espoo	Kerava	Tuusula	Järvenpää	Nurmijärvi	Pornainen	Loviisa		Muut
Asuinkunta	Sipoo	2 841	3 071	1 294	419	383	326	201	139	30	25	274	9 028	
	Helsinki	574	230 743	24 765	1 149	25 282	1 151	1 345	661	780	47	95	10 675	297 267
	Vantaa	291	40 039	45 749	377	7 865	1 300	1 545	512	643	21	31	3 061	101 434
	Porvoo	546	3 746	1 278	14 658	559	142	117	79	35	48	315	1 041	22 564
	Espoo	95	46 563	8 322	275	63 570	257	345	156	347	7	33	6 280	126 250
	Kerava	165	5 155	2 801	119	730	5 527	950	553	97	15	4	681	16 797
	Tuusula	95	5 056	3 260	52	893	956	5 486	1 113	270	33	5	1 279	18 498
	Järvenpää	112	5 412	2 628	123	752	996	1 355	6 753	158	55	7	1 267	19 618
	Nurmijärvi	26	5 243	3 156	33	1 847	155	443	152	7 093	4	3	1 467	19 622
	Pornainen	105	531	348	137	58	108	106	190	11	621	2	186	2 403
Loviisa	34	449	141	1 039	74	15	18	5	5	2	4 255	531	6 568	
Työpaikat		5 246	386 634	106 602	20 564	121 253	12 511	14 135	12 472	12 071	1 023	5 752	693 017	640 049

**% työllisestä työvoimasta vuonna 2012**

		Työssäkäyntikunta											Työlliset	
		Sipoo	Helsinki	Vantaa	Porvoo	Espoo	Kerava	Tuusula	Järvenpää	Nurmijärvi	Pornainen	Loviisa		Muut
Asuinkunta	Sipoo	31,5 %	34,0 %	14,3 %	4,6 %	4,2 %	3,6 %	2,2 %	1,5 %	0,3 %	0,3 %	0,3 %	3 %	9 028
	Helsinki	0,2 %	77,6 %	8,3 %	0,4 %	8,5 %	0,4 %	0,5 %	0,2 %	0,3 %	0,0 %	0,0 %	4 %	297 267
	Vantaa	0,3 %	39,5 %	45,1 %	0,4 %	7,8 %	1,3 %	1,5 %	0,5 %	0,6 %	0,0 %	0,0 %	3 %	101 434
	Porvoo	2,4 %	16,6 %	5,7 %	65,0 %	2,5 %	0,6 %	0,5 %	0,4 %	0,2 %	0,2 %	1,4 %	5 %	22 564
	Espoo	0,1 %	36,9 %	6,6 %	0,2 %	50,4 %	0,2 %	0,3 %	0,1 %	0,3 %	0,0 %	0,0 %	5 %	126 250
	Kerava	1,0 %	30,7 %	16,7 %	0,7 %	4,3 %	32,9 %	5,7 %	3,3 %	0,6 %	0,1 %	0,0 %	4 %	16 797
	Tuusula	0,5 %	27,3 %	17,6 %	0,3 %	4,8 %	5,2 %	29,7 %	6,0 %	1,5 %	0,2 %	0,0 %	7 %	18 498
	Järvenpää	0,6 %	27,6 %	13,4 %	0,6 %	3,8 %	5,1 %	6,9 %	34,4 %	0,8 %	0,3 %	0,0 %	6 %	19 618
	Nurmijärvi	0,1 %	26,7 %	16,1 %	0,2 %	9,4 %	0,8 %	2,3 %	0,8 %	36,1 %	0,0 %	0,0 %	7 %	19 622
	Pornainen	4,4 %	22,1 %	14,5 %	5,7 %	2,4 %	4,5 %	4,4 %	7,9 %	0,5 %	25,8 %	0,1 %	8 %	2 403
Loviisa	1 %	7 %	2 %	16 %	1 %	0 %	0 %	0 %	0 %	0 %	64,8 %	8 %	6 568	



## SÄKYLÄ

## Henkilöä vuonna 2012

		Työssäkäyntikunta												Työlliset
		Säkylä	Eura	Huittinen	Köyliö	Rauma	Turku	Pöytyä	Loimaa	Pori	Kokemäki	Harjavalta	Muut	
Asuinkunta	Säkylä	1 224	308	62	59	51	44	42	39	28	28	22	116	2 023
	Eura	302	3 431	52	79	354	55	19	10	147	88	216	405	5 158
	Huittinen	95	72	3 114	13	17	49	16	113	89	99	37	692	4 406
	Köyliö	273	205	74	393	31	17	10	10	30	38	32	67	1 180
	Rauma	57	343	31	20	13 196	242	3	7	495	20	35	2 248	16 697
	Turku	97	57	44	1	207	59 985	194	184	195	10	15	16 989	77 978
	Pöytyä	70	37	19	1	6	705	1 805	212	5	1	3	751	3 615
	Loimaa	31	18	92	1	4	342	158	5 309	9	4	2	882	6 852
	Pori	39	115	47	10	482	216	2	22	27 955	125	639	4 105	33 757
	Kokemäki	54	160	134	24	23	22	0	2	215	1 815	309	316	3 074
	Harjavalta	27	162	34	8	24	10	0	2	384	143	1 788	330	2 912
	Työpaikat	2 542	5 296	4 475	632	16 963	96 812	2 806	7 002	35 767	2 626	3 808	176 187	157 652

## % työllisestä työvoimasta vuonna 2012

		Työssäkäyntikunta												Työlliset
		Säkylä	Eura	Huittinen	Köyliö	Rauma	Turku	Pöytyä	Loimaa	Pori	Kokemäki	Harjavalta	Muut	
Asuinkunta	Säkylä	60,5 %	15,2 %	3,1 %	2,9 %	2,5 %	2,2 %	2,1 %	1,9 %	1,4 %	1,4 %	1,1 %	6 %	2 023
	Eura	5,9 %	66,5 %	1,0 %	1,5 %	6,9 %	1,1 %	0,4 %	0,2 %	2,8 %	1,7 %	4,2 %	8 %	5 158
	Huittinen	2,2 %	1,6 %	70,7 %	0,3 %	0,4 %	1,1 %	0,4 %	2,6 %	2,0 %	2,2 %	0,8 %	16 %	4 406
	Köyliö	23,1 %	17,4 %	6,3 %	33,3 %	2,6 %	1,4 %	0,8 %	0,8 %	2,5 %	3,2 %	2,7 %	6 %	1 180
	Rauma	0,3 %	2,1 %	0,2 %	0,1 %	79,0 %	1,4 %	0,0 %	0,0 %	3,0 %	0,1 %	0,2 %	13 %	16 697
	Turku	0,1 %	0,1 %	0,1 %	0,0 %	0,3 %	76,9 %	0,2 %	0,2 %	0,3 %	0,0 %	0,0 %	22 %	77 978
	Pöytyä	1,9 %	1,0 %	0,5 %	0,0 %	0,2 %	19,5 %	49,9 %	5,9 %	0,1 %	0,0 %	0,1 %	21 %	3 615
	Loimaa	0,5 %	0,3 %	1,3 %	0,0 %	0,1 %	5,0 %	2,3 %	77,5 %	0,1 %	0,1 %	0,0 %	13 %	6 852
	Pori	0,1 %	0,3 %	0,1 %	0,0 %	1,4 %	0,6 %	0,0 %	0,1 %	82,8 %	0,4 %	1,9 %	12 %	33 757
	Kokemäki	1,8 %	5,2 %	4,4 %	0,8 %	0,7 %	0,7 %	0,0 %	0,1 %	7,0 %	59,0 %	10,1 %	10 %	3 074
	Harjavalta	1 %	6 %	1 %	0 %	1 %	0 %	0 %	0 %	13 %	5 %	61,4 %	11 %	2 912

## TAMPERE

## Henkilöä vuonna 2012

		Työssäkäyntikunta												Työlliset
		Tampere	Nokia	Ylöjärvi	Kangasala	Helsinki	Pirkkala	Lempäälä	Hämeenlinna	Valkeakoski	Espoo	Vantaa	Muut	
Asuinkunta	Tampere	77 304	2 198	2 160	1 967	1 808	1 738	1 567	578	563	480	453	5 353	96 169
	Nokia	5 414	6 350	459	132	118	389	156	27	52	55	40	750	13 942
	Ylöjärvi	6 308	536	5 307	111	146	272	140	16	39	50	56	978	13 959
	Kangasala	6 393	136	129	5 234	171	190	142	71	156	60	67	659	13 408
	Helsinki	787	35	33	23	230 743	24	30	239	27	25 282	24 765	15 279	297 267
	Pirkkala	4 743	324	158	108	116	2 161	153	40	66	45	52	394	8 360
	Lempäälä	4 577	160	115	112	144	229	3 158	117	263	43	53	591	9 562
	Hämeenlinna	547	10	24	33	1 141	17	41	21 374	176	205	308	4 946	28 822
	Valkeakoski	1 349	79	31	85	99	51	320	251	5 399	38	39	650	8 391
	Espoo	278	16	10	6	46 563	8	13	87	10	63 570	8 322	7 367	126 250
	Vantaa	164	16	8	6	40 039	10	14	86	7	7 865	45 749	7 470	101 434
	Työpaikat	118 797	11 063	9 540	8 619	386 634	5 572	6 689	30 224	7 646	121 253	106 602	693 842	717 564

## % työllisestä työvoimasta vuonna 2012

		Työssäkäyntikunta												Työlliset
		Tampere	Nokia	Ylöjärvi	Kangasala	Helsinki	Pirkkala	Lempäälä	Hämeenlinna	Valkeakoski	Espoo	Vantaa	Muut	
Asuinkunta	Tampere	80,4 %	2,3 %	2,2 %	2,0 %	1,9 %	1,8 %	1,6 %	0,6 %	0,6 %	0,5 %	0,5 %	6 %	96 169
	Nokia	38,8 %	45,5 %	3,3 %	0,9 %	0,8 %	2,8 %	1,1 %	0,2 %	0,4 %	0,4 %	0,3 %	5 %	13 942
	Ylöjärvi	45,2 %	3,8 %	38,0 %	0,8 %	1,0 %	1,9 %	1,0 %	0,1 %	0,3 %	0,4 %	0,4 %	7 %	13 959
	Kangasala	47,7 %	1,0 %	1,0 %	39,0 %	1,3 %	1,4 %	1,1 %	0,5 %	1,2 %	0,4 %	0,5 %	5 %	13 408
	Helsinki	0,3 %	0,0 %	0,0 %	0,0 %	77,6 %	0,0 %	0,0 %	0,1 %	0,0 %	8,5 %	8,3 %	5 %	297 267
	Pirkkala	56,7 %	3,9 %	1,9 %	1,3 %	1,4 %	25,8 %	1,8 %	0,5 %	0,8 %	0,5 %	0,6 %	5 %	8 360
	Lempäälä	47,9 %	1,7 %	1,2 %	1,2 %	1,5 %	2,4 %	33,0 %	1,2 %	2,8 %	0,4 %	0,6 %	6 %	9 562
	Hämeenlinna	1,9 %	0,0 %	0,1 %	0,1 %	4,0 %	0,1 %	0,1 %	74,2 %	0,6 %	0,7 %	1,1 %	17 %	28 822
	Valkeakoski	16,1 %	0,9 %	0,4 %	1,0 %	1,2 %	0,6 %	3,8 %	3,0 %	64,3 %	0,5 %	0,5 %	8 %	8 391
	Espoo	0,2 %	0,0 %	0,0 %	0,0 %	36,9 %	0,0 %	0,0 %	0,1 %	0,0 %	50,4 %	6,6 %	6 %	126 250
	Vantaa	0 %	0 %	0 %	0 %	39 %	0 %	0 %	0 %	0 %	8 %	45,1 %	7 %	101 434



## TORNIO

### Henkilöä vuonna 2012

		Työssäkäyntikunta												Työlliset
		Tornio	Kemi	Keminmaa	Oulu	Rovaniemi	Ylitornio	Tervola	Helsinki	Kittilä	Espoo	Pello	Muut	
Asuinkunta	Tornio	7 022	903	308	145	68	54	52	52	21	16	13	155	8 809
	Kemi	677	5 930	554	192	75	8	58	60	16	16	7	216	7 809
	Keminmaa	564	1 276	1 304	70	46	6	68	23	6	5	4	93	3 465
	Oulu	139	280	53	70 394	325	13	7	874	44	289	16	7 873	80 307
	Rovaniemi	69	103	31	343	23 085	28	73	257	116	45	47	1 234	25 431
	Ylitornio	86	30	12	28	64	1 202	3	13	11	4	58	37	1 548
	Tervola	70	78	46	30	77	2	790	5	2	1	0	30	1 131
	Helsinki	13	10	2	251	107	1	0	230 743	24	25 282	4	40 830	297 267
	Kittilä	9	13	2	29	110	17	0	15	2 443	9	8	236	2 891
	Espoo	6	6	0	111	21	2	0	46 563	7	63 570	3	15 961	126 250
	Pello	31	10	3	20	60	55	1	3	15	1	1 028	61	1 288
	Työpaikat	9 000	9 345	2 485	84 620	25 256	1 432	1 091	386 634	3 161	121 253	1 266	636 543	556 196

### % työllisestä työvoimasta vuonna 2012

		Työssäkäyntikunta												Työlliset
		Tornio	Kemi	Keminmaa	Oulu	Rovaniemi	Ylitornio	Tervola	Helsinki	Kittilä	Espoo	Pello	Muut	
Asuinkunta	Tornio	79,7 %	10,3 %	3,5 %	1,6 %	0,8 %	0,6 %	0,6 %	0,6 %	0,2 %	0,2 %	0,1 %	2 %	8 809
	Kemi	8,7 %	75,9 %	7,1 %	2,5 %	1,0 %	0,1 %	0,7 %	0,8 %	0,2 %	0,2 %	0,1 %	3 %	7 809
	Keminmaa	16,3 %	36,8 %	37,6 %	2,0 %	1,3 %	0,2 %	2,0 %	0,7 %	0,2 %	0,1 %	0,1 %	3 %	3 465
	Oulu	0,2 %	0,3 %	0,1 %	87,7 %	0,4 %	0,0 %	0,0 %	1,1 %	0,1 %	0,4 %	0,0 %	10 %	80 307
	Rovaniemi	0,3 %	0,4 %	0,1 %	1,3 %	90,8 %	0,1 %	0,3 %	1,0 %	0,5 %	0,2 %	0,2 %	5 %	25 431
	Ylitornio	5,6 %	1,9 %	0,8 %	1,8 %	4,1 %	77,6 %	0,2 %	0,8 %	0,7 %	0,3 %	3,7 %	2 %	1 548
	Tervola	6,2 %	6,9 %	4,1 %	2,7 %	6,8 %	0,2 %	69,8 %	0,4 %	0,2 %	0,1 %	0,0 %	3 %	1 131
	Helsinki	0,0 %	0,0 %	0,0 %	0,1 %	0,0 %	0,0 %	0,0 %	77,6 %	0,0 %	8,5 %	0,0 %	14 %	297 267
	Kittilä	0,3 %	0,4 %	0,1 %	1,0 %	3,8 %	0,6 %	0,0 %	0,5 %	84,5 %	0,3 %	0,3 %	8 %	2 891
	Espoo	0,0 %	0,0 %	0,0 %	0,1 %	0,0 %	0,0 %	0,0 %	36,9 %	0,0 %	50,4 %	0,0 %	13 %	126 250
	Pello	2 %	1 %	0 %	2 %	5 %	4 %	0 %	0 %	1 %	0 %	79,8 %	5 %	1 288

## TURKU

### Henkilöä vuonna 2012

		Työssäkäyntikunta												Työlliset
		Turku	Raisio	Kaarina	Helsinki	Lieto	Naantali	Salo	Parainen	Espoo	Rusko	Paimio	Muut	
Asuinkunta	Turku	59 985	3 061	2 747	1 537	1 409	1 107	1 011	661	467	447	440	5 106	77 978
	Raisio	5 272	3 349	288	115	184	618	72	38	51	111	39	794	10 931
	Kaarina	7 287	433	4 028	223	383	140	400	275	114	64	219	677	14 243
	Helsinki	702	28	37	230 743	18	28	110	20	25 282	2	8	40 289	297 267
	Lieto	3 875	297	403	109	2 223	88	146	40	55	59	73	516	7 884
	Naantali	3 212	801	146	133	102	3 213	56	22	38	49	16	635	8 423
	Salo	1 350	76	184	466	71	32	16 998	33	256	10	217	1 604	21 297
	Parainen	1 633	74	244	112	68	23	44	4 091	44	11	29	399	6 772
	Espoo	283	29	15	46 563	10	13	53	10	63 570	0	7	15 697	126 250
	Rusko	1 377	263	89	27	66	55	16	8	5	674	13	219	2 812
	Paimio	1 349	123	281	43	121	36	385	28	32	22	2 092	303	4 815
	Työpaikat	96 812	10 232	9 282	386 634	5 398	6 037	20 979	5 463	121 253	1 716	3 567	570 561	578 672

### % työllisestä työvoimasta vuonna 2012

		Työssäkäyntikunta												Työlliset
		Turku	Raisio	Kaarina	Helsinki	Lieto	Naantali	Salo	Parainen	Espoo	Rusko	Paimio	Muut	
Asuinkunta	Turku	76,9 %	3,9 %	3,5 %	2,0 %	1,8 %	1,4 %	1,3 %	0,8 %	0,6 %	0,6 %	0,6 %	7 %	77 978
	Raisio	48,2 %	30,6 %	2,6 %	1,1 %	1,7 %	5,7 %	0,7 %	0,3 %	0,5 %	1,0 %	0,4 %	7 %	10 931
	Kaarina	51,2 %	3,0 %	28,3 %	1,6 %	2,7 %	1,0 %	2,8 %	1,9 %	0,8 %	0,4 %	1,5 %	5 %	14 243
	Helsinki	0,2 %	0,0 %	0,0 %	77,6 %	0,0 %	0,0 %	0,0 %	0,0 %	8,5 %	0,0 %	0,0 %	14 %	297 267
	Lieto	49,2 %	3,8 %	5,1 %	1,4 %	28,2 %	1,1 %	1,9 %	0,5 %	0,7 %	0,7 %	0,9 %	7 %	7 884
	Naantali	38,1 %	9,5 %	1,7 %	1,6 %	1,2 %	38,1 %	0,7 %	0,3 %	0,5 %	0,6 %	0,2 %	8 %	8 423
	Salo	6,3 %	0,4 %	0,9 %	2,2 %	0,3 %	0,2 %	79,8 %	0,2 %	1,2 %	0,0 %	1,0 %	8 %	21 297
	Parainen	24,1 %	1,1 %	3,6 %	1,7 %	1,0 %	0,3 %	0,6 %	60,4 %	0,6 %	0,2 %	0,4 %	6 %	6 772
	Espoo	0,2 %	0,0 %	0,0 %	36,9 %	0,0 %	0,0 %	0,0 %	0,0 %	50,4 %	0,0 %	0,0 %	12 %	126 250
	Rusko	49,0 %	9,4 %	3,2 %	1,0 %	2,3 %	2,0 %	0,6 %	0,3 %	0,2 %	24,0 %	0,5 %	8 %	2 812
	Paimio	28 %	3 %	6 %	1 %	3 %	1 %	8 %	1 %	1 %	0 %	43,4 %	6 %	4 815

## VAASA

## Henkilöä vuonna 2012

		Työssäkäyntikunta												Työlliset
		Vaasa	Mustasaari	Helsinki	Seinäjäki	Laihia	Vöyri	Maalahti	Turku	Isokyrö	Espoo	Tampere	Muut	
Asuinkunta	Vaasa	25 831	1 426	326	251	232	170	168	136	131	93	87	1 041	29 892
	Mustasaari	5 483	2 939	53	44	30	177	139	41	7	15	13	253	9 194
	Helsinki	183	8	230 743	93	4	4	4	702	6	25 282	787	39 451	297 267
	Seinäjäki	476	19	237	22 079	58	9	2	37	149	76	163	3 559	26 864
	Laihia	1 741	93	16	114	1 364	14	3	5	101	5	8	146	3 610
	Vöyri	544	145	13	20	5	2 053	4	3	8	2	1	264	3 062
	Maalahti	761	155	11	5	3	5	1 353	17	1	1	1	189	2 502
	Turku	88	10	1 537	21	1	2	1	59 985	0	467	246	15 620	77 978
	Isokyrö	536	31	11	270	103	20	1	2	913	2	9	110	2 008
	Espoo	60	4	46 563	26	1	1	3	283	0	63 570	278	15 461	126 250
	Tampere	69	9	1 808	137	0	0	0	298	2	480	77 304	16 062	96 169
	Työpaikat	38 054	5 079	386 634	30 000	1 910	2 701	1 889	96 812	1 389	121 253	118 797	766 464	674 796

## % työllisestä työvoimasta vuonna 2012

		Työssäkäyntikunta												Työlliset
		Vaasa	Mustasaari	Helsinki	Seinäjäki	Laihia	Vöyri	Maalahti	Turku	Isokyrö	Espoo	Tampere	Muut	
Asuinkunta	Vaasa	86,4 %	4,8 %	1,1 %	0,8 %	0,8 %	0,6 %	0,6 %	0,5 %	0,4 %	0,3 %	0,3 %	3 %	29 892
	Mustasaari	59,6 %	32,0 %	0,6 %	0,5 %	0,3 %	1,9 %	1,5 %	0,4 %	0,1 %	0,2 %	0,1 %	3 %	9 194
	Helsinki	0,1 %	0,0 %	77,6 %	0,0 %	0,0 %	0,0 %	0,0 %	0,2 %	0,0 %	8,5 %	0,3 %	13 %	297 267
	Seinäjäki	1,8 %	0,1 %	0,9 %	82,2 %	0,2 %	0,0 %	0,0 %	0,1 %	0,6 %	0,3 %	0,6 %	13 %	26 864
	Laihia	48,2 %	2,6 %	0,4 %	3,2 %	37,8 %	0,4 %	0,1 %	0,1 %	2,8 %	0,1 %	0,2 %	4 %	3 610
	Vöyri	17,8 %	4,7 %	0,4 %	0,7 %	0,2 %	67,0 %	0,1 %	0,1 %	0,3 %	0,1 %	0,0 %	9 %	3 062
	Maalahti	30,4 %	6,2 %	0,4 %	0,2 %	0,1 %	0,2 %	54,1 %	0,7 %	0,0 %	0,0 %	0,0 %	8 %	2 502
	Turku	0,1 %	0,0 %	2,0 %	0,0 %	0,0 %	0,0 %	0,0 %	76,9 %	0,0 %	0,6 %	0,3 %	20 %	77 978
	Isokyrö	26,7 %	1,5 %	0,5 %	13,4 %	5,1 %	1,0 %	0,0 %	0,1 %	45,5 %	0,1 %	0,4 %	5 %	2 008
	Espoo	0,0 %	0,0 %	36,9 %	0,0 %	0,0 %	0,0 %	0,0 %	0,2 %	0,0 %	50,4 %	0,2 %	12 %	126 250
	Tampere	0 %	0 %	2 %	0 %	0 %	0 %	0 %	0 %	0 %	0 %	80,4 %	17 %	96 169

## VANTAA

## Henkilöä vuonna 2012

		Työssäkäyntikunta												Työlliset
		Vantaa	Helsinki	Espoo	Tuusula	Kerava	Nurmijärvi	Järvenpää	Porvoo	Hyvinkää	Sipoo	Kirkkonummi	Muut	
Asuinkunta	Vantaa	45 749	40 039	7 865	1 545	1 300	643	512	377	369	291	281	2 463	101 434
	Helsinki	24 765	230 743	25 282	1 345	1 151	780	661	1 149	740	574	906	9 171	297 267
	Espoo	8 322	46 563	63 570	345	257	347	156	275	307	95	1 594	4 419	126 250
	Tuusula	3 260	5 056	893	5 486	956	270	1 113	52	525	95	36	756	18 498
	Kerava	2 801	5 155	730	950	5 527	97	553	119	137	165	20	543	16 797
	Nurmijärvi	3 156	5 243	1 847	443	155	7 093	152	33	683	26	66	725	19 622
	Järvenpää	2 628	5 412	752	1 355	996	158	6 753	123	401	112	32	896	19 618
	Porvoo	1 278	3 746	559	117	142	35	79	14 658	26	546	47	1 331	22 564
	Hyvinkää	1 362	3 100	650	528	251	906	474	38	11 649	15	23	1 903	20 899
	Sipoo	1 294	3 071	383	201	326	30	139	419	22	2 841	16	286	9 028
	Kirkkonummi	1 009	4 951	4 804	39	28	34	19	33	25	7	6 025	1 030	18 004
	Työpaikat	106 602	386 634	121 253	14 135	12 511	12 071	12 472	20 564	19 557	5 246	11 152	615 595	669 981

## % työllisestä työvoimasta vuonna 2012

		Työssäkäyntikunta												Työlliset
		Vantaa	Helsinki	Espoo	Tuusula	Kerava	Nurmijärvi	Järvenpää	Porvoo	Hyvinkää	Sipoo	Kirkkonummi	Muut	
Asuinkunta	Vantaa	45,1 %	39,5 %	7,8 %	1,5 %	1,3 %	0,6 %	0,5 %	0,4 %	0,4 %	0,3 %	0,3 %	2 %	101 434
	Helsinki	8,3 %	77,6 %	8,5 %	0,5 %	0,4 %	0,3 %	0,2 %	0,4 %	0,2 %	0,2 %	0,3 %	3 %	297 267
	Espoo	6,6 %	36,9 %	50,4 %	0,3 %	0,2 %	0,3 %	0,1 %	0,2 %	0,2 %	0,1 %	1,3 %	4 %	126 250
	Tuusula	17,6 %	27,3 %	4,8 %	29,7 %	5,2 %	1,5 %	6,0 %	0,3 %	2,8 %	0,5 %	0,2 %	4 %	18 498
	Kerava	16,7 %	30,7 %	4,3 %	5,7 %	32,9 %	0,6 %	3,3 %	0,7 %	0,8 %	1,0 %	0,1 %	3 %	16 797
	Nurmijärvi	16,1 %	26,7 %	9,4 %	2,3 %	0,8 %	36,1 %	0,8 %	0,2 %	3,5 %	0,1 %	0,3 %	4 %	19 622
	Järvenpää	13,4 %	27,6 %	3,8 %	6,9 %	5,1 %	0,8 %	34,4 %	0,6 %	2,0 %	0,6 %	0,2 %	5 %	19 618
	Porvoo	5,7 %	16,6 %	2,5 %	0,5 %	0,6 %	0,2 %	0,4 %	65,0 %	0,1 %	2,4 %	0,2 %	6 %	22 564
	Hyvinkää	6,5 %	14,8 %	3,1 %	2,5 %	1,2 %	4,3 %	2,3 %	0,2 %	55,7 %	0,1 %	0,1 %	9 %	20 899
	Sipoo	14,3 %	34,0 %	4,2 %	2,2 %	3,6 %	0,3 %	1,5 %	4,6 %	0,2 %	31,5 %	0,2 %	3 %	9 028
	Kirkkonummi	6 %	27 %	27 %	0 %	0 %	0 %	0 %	0 %	0 %	0 %	33,5 %	6 %	18 004

## VIMPELI

### Henkilöä vuonna 2012

		Työssäkäyntikunta											Työlliset	
		Vimpeli	Alajärvi	Lappajärvi	Soini	Seinäjäki	Veteli	Kauhava	Perho	Evijärvi	Lapua	Tampere		Muut
Asuinkunta	Vimpeli	817	176	49	26	24	17	17	16	9	8	5	42	1 206
	Alajärvi	115	2 921	46	88	147	2	42	5	8	41	8	320	3 743
	Lappajärvi	49	67	903	0	36	2	73	3	47	19	5	79	1 283
	Soini	4	108	1	554	31	1	1	1	0	3	1	95	800
	Seinäjäki	10	80	15	30	22 079	3	529	5	13	494	163	3 443	26 864
	Veteli	12	5	10	0	6	889	4	13	15	1	3	458	1 416
	Kauhava	5	24	44	3	552	3	5 642	1	60	289	25	435	7 083
	Perho	7	10	2	1	2	16	1	843	0	1	1	142	1 026
	Evijärvi	8	9	41	0	19	13	79	0	728	6	0	195	1 098
	Lapua	6	50	9	0	1 296	1	527	1	7	3 748	27	399	6 071
	Tampere	5	6	4	3	137	1	20	0	4	21	77 304	18 664	96 169
	Työpaikat	1 076	3 742	1 157	814	30 000	1 190	7 438	999	955	4 971	118 797	170 063	146 759

### % työllisestä työvoimasta vuonna 2012

		Työssäkäyntikunta											Työlliset	
		Vimpeli	Alajärvi	Lappajärvi	Soini	Seinäjäki	Veteli	Kauhava	Perho	Evijärvi	Lapua	Tampere		Muut
Asuinkunta	Vimpeli	67,7 %	14,6 %	4,1 %	2,2 %	2,0 %	1,4 %	1,4 %	1,3 %	0,7 %	0,7 %	0,4 %	3 %	1 206
	Alajärvi	3,1 %	78,0 %	1,2 %	2,4 %	3,9 %	0,1 %	1,1 %	0,1 %	0,2 %	1,1 %	0,2 %	9 %	3 743
	Lappajärvi	3,8 %	5,2 %	70,4 %	0,0 %	2,8 %	0,2 %	5,7 %	0,2 %	3,7 %	1,5 %	0,4 %	6 %	1 283
	Soini	0,5 %	13,5 %	0,1 %	69,3 %	3,9 %	0,1 %	0,1 %	0,1 %	0,0 %	0,4 %	0,1 %	12 %	800
	Seinäjäki	0,0 %	0,3 %	0,1 %	0,1 %	82,2 %	0,0 %	2,0 %	0,0 %	0,0 %	1,8 %	0,6 %	13 %	26 864
	Veteli	0,8 %	0,4 %	0,7 %	0,0 %	0,4 %	62,8 %	0,3 %	0,9 %	1,1 %	0,1 %	0,2 %	32 %	1 416
	Kauhava	0,1 %	0,3 %	0,6 %	0,0 %	7,8 %	0,0 %	79,7 %	0,0 %	0,8 %	4,1 %	0,4 %	6 %	7 083
	Perho	0,7 %	1,0 %	0,2 %	0,1 %	0,2 %	1,6 %	0,1 %	82,2 %	0,0 %	0,1 %	0,1 %	14 %	1 026
	Evijärvi	0,7 %	0,8 %	3,7 %	0,0 %	1,7 %	1,2 %	7,2 %	0,0 %	66,3 %	0,5 %	0,0 %	18 %	1 098
	Lapua	0,1 %	0,8 %	0,1 %	0,0 %	21,3 %	0,0 %	8,7 %	0,0 %	0,1 %	61,7 %	0,4 %	7 %	6 071
	Tampere	0 %	0 %	0 %	0 %	0 %	0 %	0 %	0 %	0 %	0 %	80,4 %	19 %	96 169

## VÖYRI

### Henkilöä vuonna 2012

		Työssäkäyntikunta											Työlliset	
		Vöyri	Vaasa	Mustasaari	Uusikaarlepyy	Pietarsaari	Kauhava	Seinäjäki	Pedersören kunta	Helsinki	Isokyrö	Maarianhamina		Muut
Asuinkunta	Vöyri	2 053	544	145	111	47	29	20	15	13	8	7	70	3 062
	Vaasa	170	25 831	1 426	24	87	52	251	16	326	131	39	1 539	29 892
	Mustasaari	177	5 483	2 939	29	30	8	44	8	53	7	15	401	9 194
	Uusikaarlepyy	146	81	16	2 516	428	17	7	128	9	0	5	84	3 437
	Pietarsaari	27	103	15	281	6 220	7	4	733	56	0	20	669	8 135
	Kauhava	21	91	8	44	25	5 642	552	7	34	16	0	643	7 083
	Seinäjäki	9	476	19	3	6	529	22 079	8	237	149	3	3 346	26 864
	Pedersören kunta	14	70	4	192	1 759	7	4	2 542	16	0	2	381	4 991
	Helsinki	4	183	8	7	32	14	93	9	230 743	6	128	66 040	297 267
	Isokyrö	20	536	31	0	1	27	270	1	11	913	0	198	2 008
	Maarianhamina	0	3	1	0	2	1	0	0	41	0	4 423	1 109	5 580
	Työpaikat	2 701	38 054	5 079	3 296	10 642	7 438	30 000	3 955	386 634	1 389	10 036	496 523	397 513

### % työllisestä työvoimasta vuonna 2012

		Työssäkäyntikunta											Työlliset	
		Vöyri	Vaasa	Mustasaari	Uusikaarlepyy	Pietarsaari	Kauhava	Seinäjäki	Pedersören kunta	Helsinki	Isokyrö	Maarianhamina		Muut
Asuinkunta	Vöyri	67,0 %	17,8 %	4,7 %	3,6 %	1,5 %	0,9 %	0,7 %	0,5 %	0,4 %	0,3 %	0,2 %	2 %	3 062
	Vaasa	0,6 %	86,4 %	4,8 %	0,1 %	0,3 %	0,2 %	0,8 %	0,1 %	1,1 %	0,4 %	0,1 %	5 %	29 892
	Mustasaari	1,9 %	59,6 %	32,0 %	0,3 %	0,3 %	0,1 %	0,5 %	0,1 %	0,6 %	0,1 %	0,2 %	4 %	9 194
	Uusikaarlepyy	4,2 %	2,4 %	0,5 %	73,2 %	12,5 %	0,5 %	0,2 %	3,7 %	0,3 %	0,0 %	0,1 %	2 %	3 437
	Pietarsaari	0,3 %	1,3 %	0,2 %	3,5 %	76,5 %	0,1 %	0,0 %	9,0 %	0,7 %	0,0 %	0,2 %	8 %	8 135
	Kauhava	0,3 %	1,3 %	0,1 %	0,6 %	0,4 %	79,7 %	7,8 %	0,1 %	0,5 %	0,2 %	0,0 %	9 %	7 083
	Seinäjäki	0,0 %	1,8 %	0,1 %	0,0 %	0,0 %	2,0 %	82,2 %	0,0 %	0,9 %	0,6 %	0,0 %	12 %	26 864
	Pedersören kunta	0,3 %	1,4 %	0,1 %	3,8 %	35,2 %	0,1 %	0,1 %	50,9 %	0,3 %	0,0 %	0,0 %	8 %	4 991
	Helsinki	0,0 %	0,1 %	0,0 %	0,0 %	0,0 %	0,0 %	0,0 %	0,0 %	77,6 %	0,0 %	0,0 %	22 %	297 267
	Isokyrö	1,0 %	26,7 %	1,5 %	0,0 %	0,0 %	1,3 %	13,4 %	0,0 %	0,5 %	45,5 %	0,0 %	10 %	2 008
	Maarianhamina	0 %	0 %	0 %	0 %	0 %	0 %	0 %	0 %	1 %	0 %	79,3 %	20 %	5 580